

**JHK**  
T-SHIRT



**CATALOGUE 2025**



## + 10.000 OPCIONES DE PRENDAS para personalizar

Somos productores de prendas básicas personalizables. Contamos con colecciones que se adaptan a las necesidades de cada cliente. Tenemos **más de 200 productos**, más de **10.000 referencias** (SKU) y una amplia gama de **más de 120 colores** repartidos entre todas nuestras prendas.



# Índice

Novedades .....	06
Colecciones:	
<b>Ocean Line</b> .....	<b>14</b>
<b>JTLine</b> .....	<b>20</b>
<b>Regular Line</b> .....	<b>26</b>
School .....	68
Special WLT (White Long Tee / Especial para tintar) .....	72
Curves Line .....	74
Sublimation .....	76
<b>Workwear Line</b> .....	<b>78</b>
<b>Winter Line</b> .....	<b>114</b>
<b>Urban Line</b> .....	<b>164</b>
<b>Sport Line</b> .....	<b>186</b>
<b>Underwear Line</b> .....	<b>198</b>
Carta de color .....	204
Iconografía .....	206
Directorio de productos .....	207
Producciones Especiales .....	218





# Novedades

- + **Prendas**  
con una calidad  
inigualable
- + **Colores**  
de tendencia
- + **Tejidos  
sostenibles**  
en la línea Winter

**JT 150**  
Camiseta  
REF: JT150  
Pág.23

*new*





*new*



**JT Polo**

Polo  
REF: JTPOLO  
Pág.22

*new*



**JT Sport**

Camiseta  
REF: JTSPORT  
Pág.22

**JT Sweatshirt CR**

Sudadera  
REF: JTSWCR  
Pág.25

*new*





*new*



**JT Kangaroo**

Sudadera

REF: JTSWKNG

Pág.24

*new*



**Super-T**

Camiseta

REF: TS150ST

Pág.32





*new*

**Larisa**  
Pantalón  
REF: WKLARISA  
Pág.110



*new*

**Tokyo Kid**  
Pantalón  
REF: WKTOKYOK  
Pág.70



*new*

**Chester**  
Pantalón  
REF: WKCHESTER  
Pág.111





# OCEAN

Line



# Ocean T-Shirt

REF: TSOCEAN

Camiseta de hombre de manga corta. Tejido tubular.  
Doble costura en cuello, mangas y bajo.  
Refuerzo de hombro a hombro. Cuello con licra.

**COMPOSICIÓN:** 100% Algodón preencogido.

AY: 95% Algodón / 5% Viscosa.

GM: 85% Algodón / 15% Viscosa.

**COLORES:** 15.

**TALLAJE:** Desde la S hasta la 3XL.



	S	M	L	XL	XXL	3XL
48/69	50/70	53/73	56/75	58/77	61/78	



- S / XXL
- WH
  - AY
  - GM
  - GF
  - BK
  - SY
  - OR
  - RD
  - BU
  - LM
  - KG
  - TU
  - RB
  - DN
  - NY
- 3XL
- WH
  - GM
  - BK
  - RD
  - RB
  - NY





XS / 3XL



## Ocean Kangaroo

REF: SWOCEKNG

Sudadera unisex. Cordón de ajuste a tono con el cuerpo. Mismo tejido de la prenda en puños y bajo. Bolsillo kanguro.

**COMPOSICIÓN:** 65% Poliéster / 35% Algodón.

AY: 67% Algodón / 31% Poliéster / 2% Viscosa.

**GRAMAJE:** 260-265 g/m<sup>2</sup> aprox.

**COLORES:** 6.

**TALLAJE:** Desde la XS hasta la 3XL.

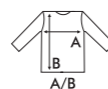
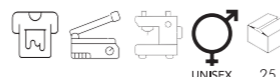

	XS	S	M	L	XL	XXL	3XL
A	50/67	52/68	54/69	56/70	58/71	60/72	62/74
B							



XS / 3XL



## Ocean Crew Neck

REF: SWOCECR

Sudadera unisex. Doble costura en cuello, mangas y bajo. Mismo tejido de la prenda en puños y bajo.

**COMPOSICIÓN:** 65% Poliéster / 35% Algodón.

AY: 67% Algodón / 31% Poliéster / 2% Viscosa.

**GRAMAJE:** 260-265 g/m<sup>2</sup> aprox.

**COLORES:** 6.

**TALLAJE:** Desde la XS hasta la 3XL.

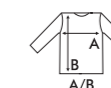

	XS	S	M	L	XL
A	51/63	54/66	57/69	60/72	63/76
B					

	XXL	3XL
A	66/78	70/81
B		



XS / XXL



## Ocean Kangaroo Hooded Contrast

REF: SWOCECTR

Sudadera unisex. Cordón de ajuste a tono con el cuerpo. Mismo tejido de la prenda en puños y bajo. Capucha interior en contraste. Bolsillo kanguro.

**COMPOSICIÓN:** 65% Poliéster / 35% Algodón.

AS: 67% Algodón / 31% Poliéster / 2% Viscosa.

**GRAMAJE:** 260-265 g/m<sup>2</sup> aprox.

**COLORES:** 6.

**TALLAJE:** Desde la XS hasta la XXL.

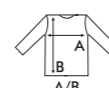
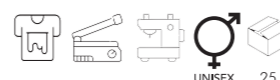

	XS	S	M	L	XL	XXL
A	50/67	52/68	54/69	56/70	58/71	60/72
B						



new



**JT**  
Line

Algunas referencias estarán disponibles en primavera/verano de 2025.  
Más información en la página web.





S / 3XL

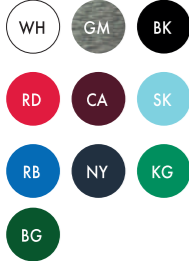

### JT Polo *new*

REF: JTPOLO

Polo de hombre de manga corta. Tejido piqué. Tapeta con dos botones. Botones a tono. Bocamanga y cuello en canalé. Aberturas laterales.

**COMPOSICIÓN:** 100% Algodón.

GM: 85% Algodón / 15% Viscosa.

**GRAMAJE:** 180 g/m<sup>2</sup> aprox.

**COLORES:** 10.

**TALLAJE:** Desde la S hasta la 3XL.



	S	M	L	XL	XXL	3XL
	47/68	51/70	53/72	55/74	59/76	63/80



S / XXL



### JT Sport *new*

REF: JTSPORT

Camiseta unisex de alto rendimiento. Costuras laterales.

**COMPOSICIÓN:** 100% Poliéster reciclado.

**GRAMAJE:** 140 g/m<sup>2</sup> aprox.

**COLORES:** 10.

**TALLAJE:** Desde la S hasta la XXL.



	S	M	L	XL	XXL
	50/66	52/68	54/70	56/72	58/77



FLÚOR



XS / 5XL



### JT 150 *new*

REF: JT150

Camiseta de hombre de manga corta. Tejido tubular. Doble costura en mangas y bajo. Refuerzo de hombro a hombro.

**COMPOSICIÓN:** 100% Algodón.

AS: 98% Algodón / 2% Viscosa.

GM: 85% Algodón / 15% Viscosa.

**COLORES:** 13.

**TALLAJE:** Desde la XS hasta la 5XL.

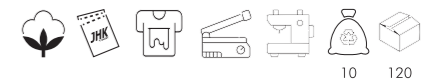

	XS	S	M	L	XL	XXL	3XL	4XL	5XL
	46/68	48/70	51/72	54/74	57/76	60/78	64/80	68/72	72/84





XS / 3XL

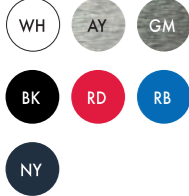

## JT Kangaroo *new*

REF: JTSWKNG

Sudadera unisex. Cordón de ajuste a tono con el cuerpo. Mismo tejido de la prenda en puños y bajo. Bolsillo canguro.

**COMPOSICIÓN:** 60% Algodón / 40% Poliéster.  
GM: 61% Algodón / 31% Poliéster / 8% Viscosa.

**GRAMAJE:** 260-265 g/m<sup>2</sup> aprox.

**COLORES:** 7.

**TALLAJE:** Desde la XS hasta la 3XL.

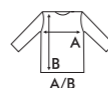

	XS	S	M	L	XL	XXL	3XL
	50/67	52/68	54/69	56/70	58/71	60/72	62/74

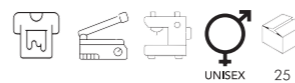

UNISEX 25



XS / 3XL



## JT Sweatshirt CR *new*

REF: JTSWCR

Sudadera unisex. Doble costura en cuello, mangas y bajo. Mismo tejido de la prenda en puños y bajo.

**COMPOSICIÓN:** 60% Algodón / 40% Poliéster.  
GM: 61% Algodón / 31% Poliéster / 8% Viscosa.

**GRAMAJE:** 260-265 g/m<sup>2</sup> aprox.

**COLORES:** 7.

**TALLAJE:** Desde la XS hasta la 3XL.

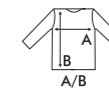

	XS	S	M	L	XL	XXL	3XL
	51/63	54/66	57/69	60/72	63/76	66/78	70/81

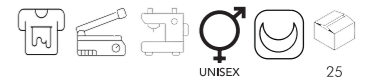

UNISEX 25





# REGULAR

Line





# Regular T-Shirt Man

REF: TSRA150

Camiseta hombre manga corta. Tejido tubular. CM y Flúor con costuras laterales. Doble costura en mangas y bajo. Refuerzo de hombro a hombro. Cuello canalé 1x1.

**COMPOSICIÓN:** 100% Algodón preencogido.

AS: 98% Algodón / 2% Viscosa.

GM: 85% Algodón / 15% Viscosa.

Flúor: 100 Poliéster.

Heather: 65% Poliéster / 35% Algodón.

DNH: 60% Algodón / 40% Poliéster.

**GRAMAJE:** 155 g/m<sup>2</sup> aprox.

**COLORES:** 82.

**TALLAJE:** Desde la XS hasta la 5XL.



	XS	S	M	L	XL	XXL	3XL
	48/68	51/70	53/72	56/74	58/76	61/78	66/82

4XL	5XL	
68/84	72/88	50



**PAG.30**  
REF: TSRLCMF

**PAG.60**  
REF: TSRK150  
KIDS



XS / XXL



3XL



4XL / 5XL





# Regular Comfort Lady

REF: TSRLCMF

Camiseta de mujer de manga corta. Punto liso.  
Doble costura en mangas y bajo. Ligeramente entallada.

**COMPOSICIÓN:** 100% Algodón.  
GM: 85% Algodón / 15% Viscosa.  
Flúor: 100% Poliéster.  
Heather: 65% Poliéster / 35% Algodón.  
DNH: 60% Algodón / 40% Poliéster.  
**GRAMAJE:** 145-150 g/m<sup>2</sup> aprox.  
**COLORES:** 40.  
**TALLAJE:** Desde la S hasta la XXL.

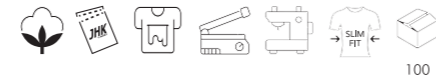

	S	M	L	XL	XXL
A/B	42/63	44/65	46/67	48/69	50/71



**PAG.28**  
REF: TSRA150

**PAG.60**  
REF: TSKR150  
KIDS

**PAG.75**  
REF: CURVS150



S / XXL

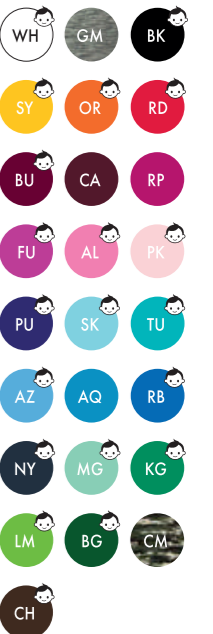
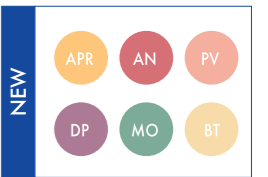



# Super-T *new*

REF: TS150ST

Camiseta de hombre de manga corta.  
Tejido tubular. Refuerzo de hombro a hombro.  
Cuello redondo con canalé 1x1.

**COMPOSICIÓN:** 100% Algodón cardado.

AS: 98% Algodón / 2% Viscosa.

GM: 85% Algodón / 15% Viscosa.

**GRAMAJE:** 150 g/m<sup>2</sup> aprox.

**COLORES:** 25.

**TALLAJE:** Desde la talla S hasta la 5XL.



120

	S	M	L	XL	XXL	3XL	4XL	5XL
	48/69	51/70	53/73	56/75	59/77	61/79	66/82	68/84



S / 5XL







S / 3XL

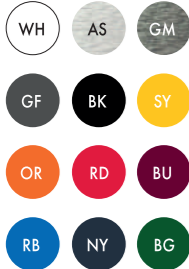

## Regular Combed T-shirt

REF: TSR160COMB

Camiseta de hombre de manga corta. Tejido tubular. Doble costura en mangas y bajo. Refuerzo de hombro a hombro. Cuello canalé 1X1.

**COMPOSICIÓN:** 100% Algodón peinado.

AS: 98% Algodón / 2% Viscosa.

GM: 85% Algodón / 15% Viscosa.

**GRAMAJE:** 160 g/m<sup>2</sup> aprox.

**COLORES:** 12.

**TALLAJE:** Desde la S hasta la 3XL.



	S	M	L	XL	XXL	3XL
A/B	48/68	51/70	53/72	56/74	58/76	61/78



S / 3XL

WH



## Regular Digital Print

REF: TSR160DGP

Camiseta de hombre de manga corta. Tejido tubular. Doble costura en mangas y bajo. Refuerzo de hombro a hombro. Cuello canalé 1X1. Camiseta tratada para impresión digital.

**COMPOSICIÓN:** 100% Algodón peinado.

**GRAMAJE:** 160 g/m<sup>2</sup> aprox.

**COLORES:** 1.

**TALLAJE:** Desde la S hasta la 3XL.



	S	M	L	XL	XXL	3XL
A/B	48/68	51/70	53/72	56/74	58/76	61/78



S / 3XL



## Regular Organic T-Shirt

REF: TSR160ORG

Camiseta de hombre de manga corta. Tejido tubular. Doble costura en mangas y bajo. Refuerzo de hombro a hombro. Cuello canalé 1X1.

**COMPOSICIÓN:** 100% Algodón orgánico.

**GRAMAJE:** 160 g/m<sup>2</sup> aprox.

**COLORES:** 5.

**TALLAJE:** Desde la S hasta la 3XL.



	S	M	L	XL	XXL	3XL
A/B	48/68	51/70	53/72	56/74	58/76	61/78





S / 3XL



**PFD** Especial para tintar.

## Regular Premium T-Shirt Lady

REF: TSRLPRM

Camiseta de mujer de manga corta. Punto liso. Costura lateral. Doble costura en mangas y bajo. Ligeramente entallada.

**COMPOSICIÓN:** 100% Algodón preencogido.

GM: 85% Algodón / 15% Viscosa.

**GRAMAJE:** 180 g/m<sup>2</sup> aprox.

**COLORES:** 9.

**TALLAJE:** Desde la S hasta la 3XL.



	S	M	L	XL	XXL	3XL
<b>A</b>	42/62	44/63	46/64	48/66	50/68	52/70
<b>B</b>						
<b>A/B</b>	42/62	44/63	46/64	48/66	50/68	52/70
<b>PFD</b>	44/66	46/68	48/70	50/72	52/74	54/76



XS / 3XL



4XL / 5XL



## Regular Hit T-Shirt

REF: TSRA170

Camiseta de hombre de manga corta. Tejido tubular. Doble costura en mangas y bajo. Refuerzo de hombro a hombro. Cuello canalé 1X1.

**COMPOSICIÓN:** 100% Algodón preencogido.

AS: 98% Algodón / 2% Viscosa.

GM: 85% Algodón / 15% Viscosa.

**GRAMAJE:** 170 g/m<sup>2</sup> aprox.

**COLORES:** 12.

**TALLAJE:** Desde la XS hasta la 5XL.



	XS	S	M	L	XL	XXL	3XL
<b>A</b>	48/68	51/70	53/72	56/74	58/76	61/78	66/82
<b>B</b>							
<b>A/B</b>	48/68	51/70	53/72	56/74	58/76	61/78	66/82
<b>4XL</b>	68/84	72/88					
<b>5XL</b>							





# Regular Premium T-Shirt

REF: TSRA190

Camiseta de hombre de manga corta. Tejido tubular. Doble costura en mangas y bajo. Refuerzo de hombro a hombro. Cuello canalé 1X1. PFD con costuras laterales.

**COMPOSICIÓN:** 100% Algodón preencogido.

AS: 98% Algodón / 2% Viscosa.

GM: 85% Algodón / 15% Viscosa.

**GRAMAJE:** 185-190 g/m<sup>2</sup> aprox.

**COLORES:** 51.

**TALLAJE:** Desde la XS hasta la 5XL.



	XS	S	M	L	XL	XXL	3XL
<b>A/B</b>	48/68	51/70	53/72	56/74	58/76	61/78	66/82
<b>PFD</b>	47/67	50/70	53/73	56/76	59/79	63/82	66/85

4XL	5XL	
68/84	72/88	50



**PAG.62**  
REF: TSRK190  
KIDS



XS / XXL



3XL / 4XL / 5XL

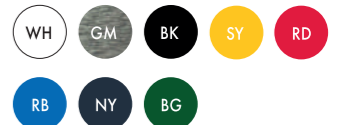

**PFD** Especial para tintar.  
Tallas XS a 3XL.







XS / 5XL



## Regular LS T-Shirt

REF: TSRA150LS

Camiseta de hombre de manga larga. Doble costura en puños y bajo. Refuerzo de hombro a hombro. Cuello canalé 1X1.

**COMPOSICIÓN:** 100% Algodón preencogido.

GM: 85% Algodón / 15% Viscosa.

**GRAMAJE:** 155 g/m<sup>2</sup> aprox.

**COLORES:** 10.

**TALLAJE:** Desde la XS hasta la 5XL.



50

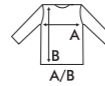

XS	S	M	L	XL	XXL	3XL
48/68	51/70	53/72	56/74	58/76	61/78	66/82

4XL	5XL
68/84	72/88



50



S / XXL



## Regular Comfort LS Lady

REF: TSRLCMFLS

Camiseta de mujer de manga larga. Punto liso. Doble costura en puños y bajo. Cuello canalé 1x1.

**COMPOSICIÓN:** 100% Algodón preencogido.

GM: 85% Algodón / 15% Viscosa.

**GRAMAJE:** 145 g/m<sup>2</sup> aprox.

**COLORES:** 7.

**TALLAJE:** Desde la S hasta la XXL.



50

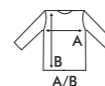

S	M	L	XL	XXL
42/63	44/65	46/67	48/69	50/71

A/B



PAG.63

REF: TSRA150LS

KIDS



XS / 3XL



## Regular Hit T-Shirt LS

REF: TSRA170LS

Camiseta de hombre de manga larga con puño. Tejido tubular. Doble costura en mangas y bajo. Refuerzo de hombro a hombro. Cuello canalé 1X1.

**COMPOSICIÓN:** 100% Algodón preencogido.

GM: 85% Algodón / 15% Viscosa.

**GRAMAJE:** 170 g/m<sup>2</sup> aprox.

**COLORES:** 6.

**TALLAJE:** Desde la XS hasta la 3XL.



50

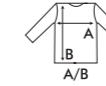

XS	S	M	L	XL	XXL	3XL
48/68	51/70	53/72	56/74	58/76	61/78	66/82



50



S / XXL



## Regular Premium LS Lady

REF: TSRLPRMLS

Camiseta de mujer de manga larga con puño. Tejido tubular. Doble costura en bajo. Cuello canalé 1X1.

**COMPOSICIÓN:** 100% Algodón preencogido.

GM: 85% Algodón / 15% Viscosa.

**GRAMAJE:** 170 g/m<sup>2</sup> aprox.

**COLORES:** 6.

**TALLAJE:** Desde la S hasta la XXL.



50

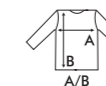

S	M	L	XL	XXL
42/63	44/65	46/67	48/69	50/71

A/B



# Regular Polo Man

REF: PORA210

Polo de hombre de manga corta. Tejido piqué.  
Tapeta con dos botones. Botones a tono.  
Bocamanga y cuello en canalé. Aberturas laterales.

**COMPOSICIÓN:** 100% Algodón peinado preencogido.

AS: 98% Algodón / 2% Viscosa.

GM: 85% Algodón / 15% Viscosa.

**GRAMAJE:** 210 g/m<sup>2</sup>.

**COLORES:** 56 (Wash y Contrast incluidos).



**TALLAJE:** Desde la XS hasta la 5XL.



50

A/B	<b>XS</b>	<b>S</b>	<b>M</b>	<b>L</b>	<b>XL</b>	<b>XXL</b>	<b>3XL</b>
	47/68	51/70	53/72	55/74	59/76	63/80	65/82
	<b>4XL</b>	<b>5XL</b>	25				
	67/84	71/86					



 **PAG.48**  
REF: POPL200  
 **PAG.66**  
REF: PKID210  
KIDS



XS / XXL



3XL

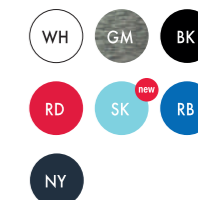

3XL / 4XL / 5XL







XS / 3XL



## Wash

REF: PORA210

Polo de hombre de manga corta. Tejido piqué.  
Tapeta con dos botones. Bocamanga y cuello en canalé.  
Aberturas laterales.

**COMPOSICIÓN:** 100% Algodón peinado preencogido.

**GRAMAJE:** 210 g/m<sup>2</sup>.

**COLORES:** 5.

**TALLAJE:** Desde la XS hasta la 3XL.



	XS	S	M	L	XL	XXL	3XL
	47/68	51/70	53/72	55/74	59/76	63/80	65/82

1 Cada polo WASH es "único". Los polos del mismo color pueden tener diferentes tonos, ya que están tintados con pigmentos naturales y eso es lo que los hace únicos. Por este motivo, recomendamos lavar la prenda por separado, puesto que en cada lavado pueden ir perdiendo color y adquiriendo ese tono envejecido.



XS / 3XL



regular line | 2025

## Contrast

REF: PORA210

Polo de hombre de manga corta. Tejido piqué.  
Tapeta con dos botones. Botones a tono.  
Bocamanga y cuello en canalé. Aberturas laterales.

**COMPOSICIÓN:** 100% Algodón peinado preencogido.

GM: 85% Algodón / 15% Viscosa.

**GRAMAJE:** 210 g/m<sup>2</sup>.

**COLORES:** 11.

**TALLAJE:** Desde la XS hasta la 3XL.



	XS	S	M	L	XL	XXL	3XL
	47/68	51/70	53/72	55/74	59/76	63/80	65/82





# Polo Premium

REF: PORA240

Polo de hombre de manga corta. Tejido piqué.  
Tapeta con dos botones. Botones a tono.  
Bocamanga y cuello en canalé. Aberturas laterales.  
Incluye dos botones de repuesto.

**COMPOSICIÓN:** 100% Algodón peinado preencogido.

GM: 85% Algodón / 15% Viscosa.

**GRAMAJE:** 240 g/m<sup>2</sup> aprox.

**COLORES:** 10.

**TALLAJE:** Desde la XS hasta la 3XL.

240 G/M<sup>2</sup>



	XS	S	M	L	XL	XXL	3XL
A/B	47/68	51/70	53/72	55/74	59/76	63/80	65/82



XS / 3XL

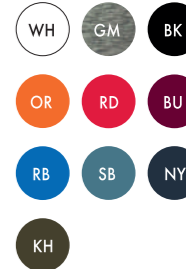



# Regular Polo Lady

REF: POPL200

Polo de mujer de manga corta. Tejido piqué.  
Tapeta con tres botones. Botones a tono.  
Aberturas laterales. Ligeramente entallado.

**COMPOSICIÓN:** 100% Algodón peinado preencogido.

AS: 98% Algodón / 2% Viscosa.

GM: 85% Algodón / 15% Viscosa.

**GRAMAJE:** 200 g/m<sup>2</sup>.

**COLORES:** 38 (Contrast incluido).

**TALLAJE:** Desde la S hasta la 3XL.

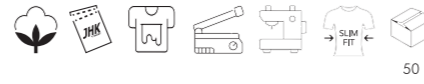

	S	M	L	XL	XXL	3XL
A/B	42/61	44/63	46/65	48/67	50/69	54/73



**PAG.42**  
REF: PORA210

**PAG.66**  
REF: PKID210  
KIDS

**PAG.74**  
REF: CURVSPOLO



**CLASSIC**



S / XXL



3XL





# Contrast Lady

REF: POPL200

Polo contraste de mujer de manga corta.  
Tejido piqué. Tapeta con tres botones.  
Botones a tono. Aberturas laterales.  
Ligeramente entallado.

**COMPOSICIÓN:** 100% Algodón peinado preencogido.

AS: 98% Algodón / 2% Viscosa.

GM: 85% Algodón / 15% Viscosa.

**GRAMAJE:** 200 g/m<sup>2</sup>.

**COLORES:** 4.

**TALLAJE:** Desde la S hasta la XXL.

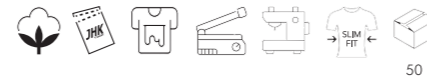

	<b>S</b>	<b>M</b>	<b>L</b>	<b>XL</b>	<b>XXL</b>
	42/61	44/63	46/65	48/67	50/69



**PAG.42**  
REF: PORA210

**PAG.66**  
REF: PKID210  
KIDS



S / XXL

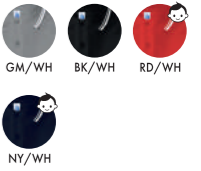





XS / 3XL

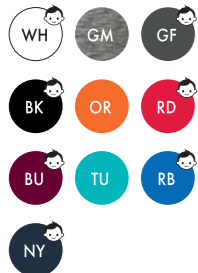

## Regular Polo LS Lady

REF: POPL200LS

Polo de mujer de manga larga. Tejido piqué. Tapeta con tres botones. Botones a tono. Aberturas laterales. Ligeramente entallado.

**COMPOSICIÓN:** 100% Algodón peinado preencogido.

GM: 85% Algodón / 15% Viscosa.

**GRAMAJE:** 200 g/m<sup>2</sup>.

**COLORES:** 10.

**TALLAJE:** Desde la XS hasta la 3XL.



	XS	S	M	L	XL	XXL	3XL
	40/59	42/61	44/63	46/65	48/67	50/69	54/73

PAG.68  
REF: PKID210LS  
KIDS

PAG.68  
REF: PKID210LS  
KIDS



XS



S / XXL



3XL



4XL / 5XL

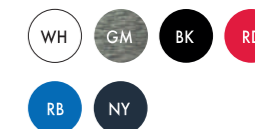

## Regular Polo LS Man

REF: PORA210LS

Polo de hombre de manga larga. Tejido piqué. Tapeta con dos botones. Botones a tono. Aberturas laterales.

**COMPOSICIÓN:** 100% Algodón peinado preencogido.

GM: 85% Algodón / 15% Viscosa.

**GRAMAJE:** 210 g/m<sup>2</sup>.

**COLORES:** 16.

**TALLAJE:** Desde la XS hasta la 5XL.



	XS	S	M	L	XL	XXL
	47/68	51/70	53/72	55/74	59/76	63/80

	3XL	4XL	5XL	
	65/82	67/84	71/86	25





# Body Baby

REF: TSRBBODY

Body de bebé de manga corta.

Corchetes en hombro y bajo.

Canalé 1X1.

COMPOSICIÓN: 100% Algodón.

GM: 85% Algodón / 15% Viscosa.

GRAMAJE: 170 g/m<sup>2</sup>.

COLORES: 11.

TALLAJE: Desde 3M hasta 18M.

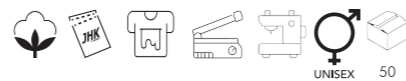

	<b>3M</b>	<b>6M</b>	<b>9M</b>	<b>12M</b>	<b>18M</b>
	20/38	22/40	24/42	26/44	28/46



3M / 18M

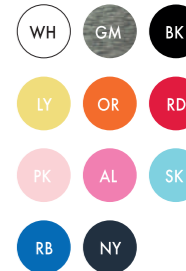





3M / 18M

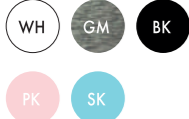

## Body LS Baby

REF: TSRBBODYLS

Body de bebé de manga larga.  
Corchetes en hombro y bajo. Canalé 1X1.

**COMPOSICIÓN:** 100% Algodón.

GM: 85% Algodón / 15% Viscosa.

**GRAMAJE:** 170 g/m<sup>2</sup>.

**COLORES:** 5.

**TALLAJE:** Desde 3M hasta la 18M.

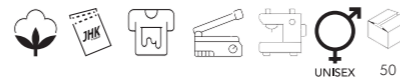

	3M	6M	9M	12M	18M
 A/B	20/38	22/40	24/42	26/44	28/46



3M / 18M



## Playsuit Baby

REF: TSRBSUIT

Pelele de bebé de manga corta.  
Corchetes en hombro y bajo. Canalé 1X1.

**COMPOSICIÓN:** 100% Algodón.

GM: 85% Algodón / 15% Viscosa.

**GRAMAJE:** 170 g/m<sup>2</sup>.

**COLORES:** 5.

**TALLAJE:** Desde 3M hasta la 18M.

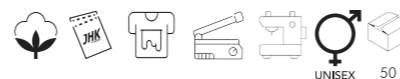

	3M	6M	9M	12M	18M
 A/B	23/41	24/44	25/46	26/48	28/50



3M / 18M

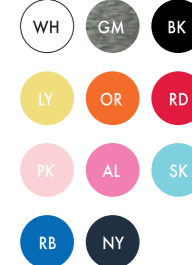

## Single Jersey Body Baby

REF: TSRBODY150

Body de bebé de manga corta.  
Corchetes en hombro y bajo.

**Punto liso.**

**COMPOSICIÓN:** 100% Algodón.

GM: 85% Algodón / 15% Viscosa.

**GRAMAJE:** 145 g/m<sup>2</sup>.

**COLORES:** 11.

**TALLAJE:** Desde 3M hasta la 18M.

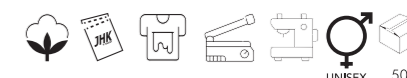

	3M	6M	9M	12M	18M
 A/B	20/38	22/40	24/42	26/44	28/46



# T-Shirt Baby

REF: TSRB150

Camiseta de bebé de manga corta. Costuras laterales. Refuerzo de hombro a hombro. Cuello canalé 1X1. Botones en hombro en talla 0.

**COMPOSICIÓN:** 100% Algodón preencogido.

GM: 85% Algodón / 15% Viscosa.

**GRAMAJE:** 155 g/m<sup>2</sup>.

**COLORES:** 17.

**TALLAJE:** Desde la 0 hasta la 2.

155 G/M<sup>2</sup>

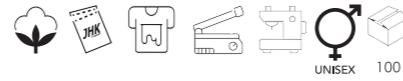

	0	1	2
A/B	23/34	25/35	30/37



Size 0



Size 1



0 / 2





## T-Shirt Kid

REF: TSRK150

Camiseta infantil de manga corta. Costuras laterales. Doble costura en mangas y bajo. Refuerzo de hombro a hombro. Cuello canalé 1X1.

**COMPOSICIÓN:** 100% Algodón preencogido.

AS: 98% Algodón / 2% Viscosa.

GM: 85% Algodón / 15% Viscosa.

**GRAMAJE:** 155 g/m<sup>2</sup> aprox.

**COLORES:** 37.

**TALLAJE:** Desde 3/4 hasta 12/14.

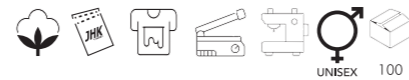

	3/4	5/6	7/8	9/11	12/14
A	32/44	35/49	38/52	41/58	43/61
B					
A/B					



♂ **PAG.28**  
REF: TSRA150

♀ **PAG.30**  
REF: TSRLCMF



3/4 - 12/14







3/4 - 12/14



## Premium T-Shirt Kid

REF: TSRK190

Camiseta infantil de manga corta. Costuras laterales. Doble costura en mangas y bajo. Refuerzo de hombro a hombro. Cuello canalé 1X1.

**COMPOSICIÓN:** 100% Algodón preencogido.

AS: 98% Algodón / 2% Viscosa.

GM: 85% Algodón / 15% Viscosa.

**GRAMAJE:** 180-185 g/m<sup>2</sup> aprox.

**COLORES:** 14.

**TALLAJE:** Desde 3/4 hasta 12/14.

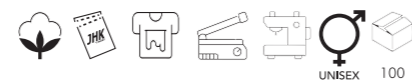

	3/4	5/6	7/8	9/11	12/14
A/B	32/44	35/49	38/52	41/58	43/61
PFD	33/45	36/51	39/54	42/60	45/64



1/2



3/4 - 12/14



regular line | 2025



## T-Shirt LS Kid

REF: TSRK150LS

Camiseta infantil de manga larga. Costuras laterales. Doble costura en mangas y bajo. Refuerzo de hombro a hombro. Cuello canalé 1X1.

**COMPOSICIÓN:** 100% Algodón preencogido.

GM: 85% Algodón / 15% Viscosa.

**GRAMAJE:** 155-160 g/m<sup>2</sup> aprox.

**COLORES:** 12.

**TALLAJE:** Desde 1/2 hasta 12/14.

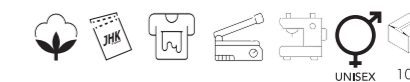

	1/2	3/4	5/6	7/8	9/11	12/14
A/B	29/39	32/44	35/49	38/52	41/58	43/61







3/4 - 12/14



## Strap Kid

REF: TSRKSTRAP

Camiseta de niño de tirantes. Doble costura en cuello, sisa y bajo. Cuello en el mismo tejido que la prenda.

**COMPOSICIÓN:** 100% Algodón preencogido.

GM: 85% Algodón / 15% Viscosa.

**GRAMAJE:** 155 g/m<sup>2</sup> aprox.

**COLORES:** 6.

**TALLAJE:** Desde 3/4 hasta 12/14.

**PAG.177**  
REF: TSUASTRPM



	3/4	5/6	7/8	9/11	12/14
A/B	32/44	35/49	38/52	41/58	43/61



3/4 - 12/14



## Tuvalu Kid

REF: TSLKTVL

Camiseta de niña de tirantes. Espalda con pliegue trasero y canalé 2X1. Cuello con canalé 1X1.

**COMPOSICIÓN:** 100% Algodón.

**GRAMAJE:** 170 g/m<sup>2</sup> aprox.

**COLORES:** 13.

**TALLAJE:** Desde 3/4 hasta 12/14.



	3/4	5/6	7/8	9/11	12/14
A/B	26/42	28/44	30/47	32/50	34/56



3/4 - 12/14



## Tonga Kid

REF: TSLKTNG

Camiseta de niña de manga corta. Punto liso. Cuello canalé 1X1. Ligeramente entallada.

**COMPOSICIÓN:** 100% Algodón.

GM: 85% Algodón / 15% Viscosa.

**GRAMAJE:** 155 g/m<sup>2</sup> aprox.

**COLORES:** 13.

**TALLAJE:** Desde 3/4 hasta 12/14.

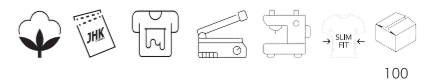

	3/4	5/6	7/8	9/11	12/14
A/B	30/42	32/45	34/48	36/51	38/54



# Polo Kid

REF: PKID210

Polo infantil de manga corta. Tejido piqué.  
Tapeta con dos botones. Botones a tono.  
Bocamanga y cuello en canalé.  
Aberturas laterales.

**COMPOSICIÓN:** 100% Algodón peinado preencogido.

**GM:** 85% Algodón / 15% Viscosa.

**GRAMAJE:** 210 g/m<sup>2</sup> aprox.

**COLORES:** 23 (Contrast incluidos).

**TALLAJE:** Desde 1/2 hasta 12/14.

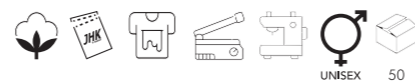

	1/2	3/4	5/6	7/8	9/11	12/14
	30/39	33/42	37/46	39/51	42/57	44/64



**PAG.42**  
REF: PORA210

**PAG.48**  
REF: POPL200



1/2



3/4 - 12/14



1/2 - 12/14







1/2 - 12/14



## Polo School Wear Kid

REF: PKID210SCH

Polo infantil de manga corta. Tejido piqué.  
Tapeta con dos botones. Botones a tono.  
Bocamanga y cuello en canalé. Aberturas laterales.

**COMPOSICIÓN:** 65% Poliéster / 35% Algodón.

**GRAMAJE:** 210 g/m<sup>2</sup> aprox.

**COLORES:** 6.

**TALLAJE:** Desde 1/2 hasta 12/14.



	1/2	3/4	5/6	7/8	9/11	12/14
A						
B	30/39	33/42	37/46	39/51	42/57	44/64



50



1/2 - 12/14



## Polo LS Kid

REF: PKID210LS

Polo infantil de manga larga. Tejido piqué.  
Tapeta con dos botones. Botones a tono.  
Cuello con canalé 1X1. Aberturas laterales.

**COMPOSICIÓN:** 100% Algodón peinado preencogido.

**GRAMAJE:** 210 g/m<sup>2</sup> aprox.

**COLORES:** 9.

**TALLAJE:** Desde la 1/2 hasta 12/14.



	1/2	3/4	5/6	7/8	9/11	12/14
A						
B	30/39	33/42	37/46	39/51	42/57	44/64



50







1/2 - 12/14



## Boston Kid

REF: WKBOSTONK

Jersey de cuello pico infantil. Canalé en cuello, puños y bajo. Tacto suave. Corte entallado.

**COMPOSICIÓN:** 80% Viscosa / 20% Nylon.

**GRAMAJE:** 300 g/m<sup>2</sup> aprox.

**COLORES:** 4.

**TALLAJE:** Desde 1/2 hasta 12/14.

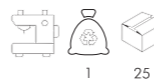

1 25

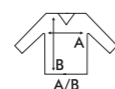

	1/2	3/4	5/6	7/8	9/11	12/14
A/B	30/38	33/43	36/47	38/50	40/55	46/65



3/4 - 12/14



## Tokyo Kid

REF: WKTOKYOK



Pantalón infantil. Cinturilla elástica con cremallera y botón. Cinco trabillas y cremallera a tono.

Dos bolsillos delanteros y uno trasero. Dos pinzas verticales debajo de la cintura en la parte trasera.

Botón interior en cintura para ajuste de talla.

Cintura elástica sin botón en la talla 3/4.

**COMPOSICIÓN:** 98% Algodón / 2% Elastano.

**GRAMAJE:** 280 g/m<sup>2</sup>.

**COLORES:** 3.

**TALLAJE:** Desde 3/4 hasta 12/14.



50

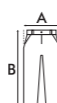

	3/4	5/6	7/8	9/11	12/14
A/B	25/58	27/66	29/77	34/89	36/94



TALLA ÚNICA



## Paris Kid

REF: WKPARISK

Delantal largo de cuerpo entero infantil. Cinta de cuello ajustable con hebilla deslizante de plástico. Dos cintas en la cintura. Gran bolsillo frontal doble.

**COMPOSICIÓN:** 65% Poliéster / 35% Algodón.

**DNV:** 100% Algodón / 220 g/m<sup>2</sup>.

**GRAMAJE:** 180 g/m<sup>2</sup>.

**COLORES:** 6.

**TALLAJE:** Talla única.

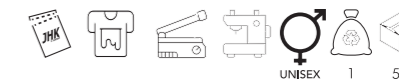

UNISEX 1 50

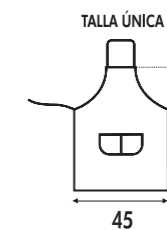

📌 Especial para actividades o talleres infantiles.









S / XL

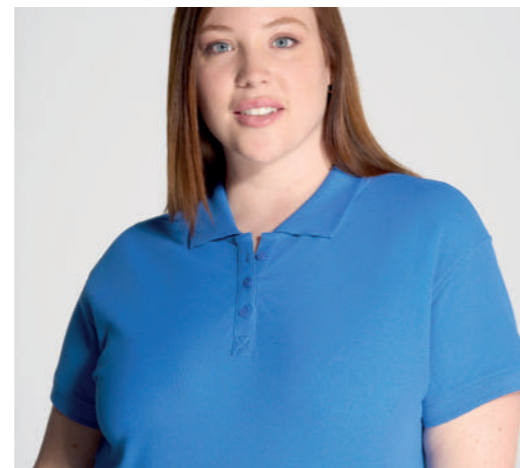

## Curves Polo

REF: CURVSPOLO

Polo de mujer de manga corta. Tejido piqué. Tapeta con tres botones. Botones a tono. Aberturas laterales. Ligeramente entallado.

**COMPOSICIÓN:** 100% Algodón peinado preencogido.

**GRAMAJE:** 200 g/m<sup>2</sup>.

**COLORES:** 7.

**TALLAJE:** Desde la S hasta la XL.

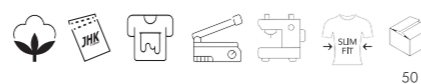

50

	S	M	L	XL
	56/73	58/73	60/75	62/75



S / XL

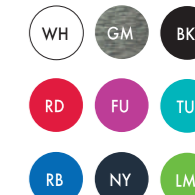

## Curves Lady T-Shirt

REF: CURVS150

Camiseta de mujer de manga corta. Punto liso. Doble costura en mangas y bajo. Ligeramente entallada.

**COMPOSICIÓN:** 100% Algodón.

GM: 85% Algodón / 15% Viscosa.

**GRAMAJE:** 145 g/m<sup>2</sup> aprox.

**COLORES:** 9.

**TALLAJE:** Desde la S hasta la XL.



100

	S	M	L	XL
	53/70	56/73	59/74	62/76



S / XL



## Curves Slub

REF: CURVSSLUB

Camiseta de mujer de manga corta. Tejido Slub. Cuello de pico en canalé. Forma acampanada. Mangas y bajo sin rematar.

**COMPOSICIÓN:** 100% Algodón Slub.

**GRAMAJE:** 120 g/m<sup>2</sup>.

**COLORES:** 2.

**TALLAJE:** Desde la S hasta la XL.

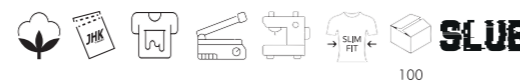

100

	S	M	L	XL
	47/68	52/69	56/72	60/74



## Curves T-Shirt V-Neck

REF: CURVSPICO

Camiseta de mujer de manga corta. Punto liso. Cuello V. Doble costura en mangas y bajo. Ligeramente entallada.

**COMPOSICIÓN:** 100% Algodón.

GM: 85% Algodón / 15% Viscosa.

**GRAMAJE:** 145 g/m<sup>2</sup> aprox.

**COLORES:** 9.

**TALLAJE:** Desde la S hasta la XL.

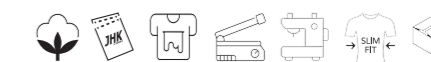

100

	S	M	L	XL
	53/70	56/73	59/74	62/76





S / 3XL

WHSB

\*También en colores flúor TSRLCMF (pág.30)



### Lady Subli Comfort

REF: SBTSLCMF

Camiseta de mujer de manga corta. Doble costura en mangas y bajo.

COMPOSICIÓN: 100% Poliéster.

GRAMAJE: 150 g/m².

COLORES: 1.

TALLAJE: Desde la S hasta la 3XL.



100

	S	M	L	XL	XXL	3XL
A/B	42/60	44/62	46/64	48/66	50/68	52/70



3/4 - 12/14

WHSB



### Kid Subli Unisex T-Shirt

REF: SBTSKID

Camiseta infantil de manga corta. Doble costura en mangas y bajo.

COMPOSICIÓN: 100% Poliéster.

GRAMAJE: 150 g/m².

COLORES: 1.

TALLAJE: Desde la 3/4 hasta la 12/14.



UNISEX 100

	3/4	5/6	7/8	9/11	12/14
A/B	32/44	35/49	38/52	41/58	43/61



XS / 3XL

WHSB

\*También en colores flúor TSRA150 (pág.28)

### Man Subli T-Shirt

REF: SBTSMAN

Camiseta de hombre de manga corta. Doble costura en mangas y bajo.

COMPOSICIÓN: 100% Poliéster.

GRAMAJE: 150 g/m².

COLORES: 1.

TALLAJE: Desde la XS hasta la 3XL.



100

	XS	S	M	L	XL	XXL	3XL
A/B	46/66	48/68	51/70	53/72	56/74	58/76	61/78

regular line | 2025

regular line | 2025







# WORKWEAR

## Line



# Paris

REF: WKPARIS

Delantal largo de cuerpo entero de adulto. Cinta de cuello ajustable con hebilla deslizante de plástico. Dos cintas en la cintura. Gran bolsillo frontal doble.

**COMPOSICIÓN:** 65% Poliéster / 35% Algodón.

DNV: 100% Algodón / 220 g/m<sup>2</sup>.

**GRAMAJE:** 180 g/m<sup>2</sup>.

**COLORES:** 10.

**TALLAJE:** Talla única.

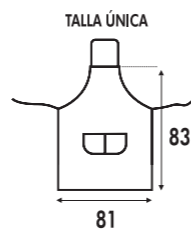
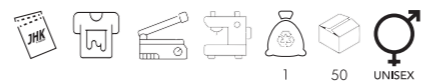

 **PAG.71**  
REF: WKPARISK



TALLA ÚNICA

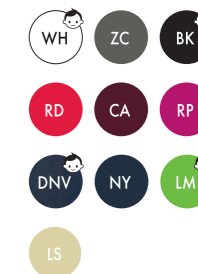





TALLA ÚNICA



## Venice

REF: WKVENICE

Delantal de adulto mini. Dos cintas en la cintura.  
Tres bolsillos anchos y dos estrechos.

**COMPOSICIÓN:** 65% Poliéster / 35% Algodón.

DNV: 100% Algodón / 220 g/m<sup>2</sup>.

**GRAMAJE:** 180 g/m<sup>2</sup> aprox.

**COLORES:** 3.

**TALLAJE:** Talla única.

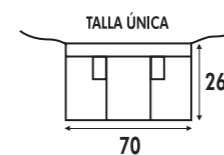
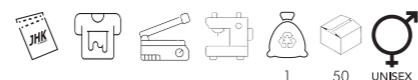

TALLA ÚNICA



## Vienna

REF: WKVIENNA

Delantal de adulto de medio cuerpo.

Dos cintas en la cintura.

Bolsillo canguro y bolsillo doble.

**COMPOSICIÓN:** 65% Poliéster / 35% Algodón.

DNV: 100% Algodón / 220 g/m<sup>2</sup>.

**GRAMAJE:** 180 g/m<sup>2</sup>.

**COLORES:** 7.

**TALLAJE:** Talla única.

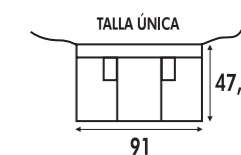
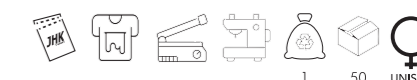





XS / 3XL



## Oporto

REF: WKOPORTO

Casaca de servicios unisex de manga corta. Cuello V. Media luna en el cuello. Bolsillo en el pecho en el lado izquierdo. Dos bolsillos en la parte inferior. Aberturas laterales.

**COMPOSICIÓN:** 65% Poliéster / 35% Algodón.

**GRAMAJE:** 170 g/m<sup>2</sup>.

**COLORES:** 3.

**TALLAJE:** Desde la XS hasta la 3XL.



	XS	S	M	L	XL	XXL	3XL
A/B	57/72	60/73	63/74	66/75	69/76	72/77	75/78



XS / 3XL

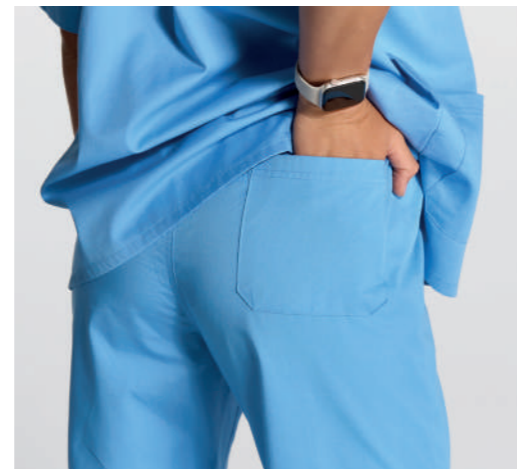

## Lisbon

REF: WKLISBON

Pantalón de servicios recto unisex. Elástico en la cintura con botón central. Cierre de cremallera. Bolsillo derecho en la parte de atrás.

**COMPOSICIÓN:** 65% Poliéster / 35% Algodón.

**GRAMAJE:** 170 g/m<sup>2</sup>.

**COLORES:** 3.

**TALLAJE:** Desde la XS hasta la 3XL.

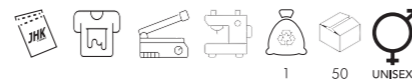

	XS	S	M	L	XL	XXL	3XL
A/B	46/100	48/102	50/104	52/106	54/108	56/110	58/112



S / 3XL



## Rome

REF: WKROME

Bata de hombre. Cuello en V. Bolsillo en el pecho en el lado izquierdo. Dos bolsillos delanteros en la parte inferior. Cinco botones frontales a tono. Cinturón en espalda.

**COMPOSICIÓN:** 65% Poliéster / 35% Algodón.

**GRAMAJE:** 190 g/m<sup>2</sup>.

**COLORES:** 3.

**TALLAJE:** Desde la S hasta la 3XL.

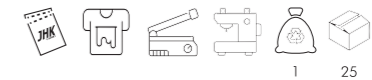

	S	M	L	XL	XXL	3XL
A/B	52/98	57/100	62/102	67/104	72/106	77/108



XS / XXL



## Rome Lady

REF: WKROMEL

Bata de mujer. Cuello en V. Bolsillo en el pecho en el lado izquierdo. Dos bolsillos delanteros en la parte inferior. Cinco botones frontales a tono. Cinturón en espalda.

**COMPOSICIÓN:** 65% Poliéster / 35% Algodón.

**GRAMAJE:** 190 g/m<sup>2</sup>.

**COLORES:** 3.

**TALLAJE:** Desde la XS hasta la XXL.

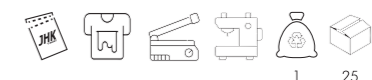

	XS	S	M	L	XL	XXL
A/B	47/86	50/88	54/90	58/92	62/94	66/96





S / 3XL



4XL / 5XL



## Polo Worker 210

REF: PORA210WK

Polo de hombre de manga corta. Tejido piqué.  
Tapeta con dos botones. Botones a tono.  
Bocamanga y cuello en canalé. Aberturas laterales.

**COMPOSICIÓN:** 65% Poliéster / 35% Algodón.

GM: 85% Algodón / 15% Viscosa.

**GRAMAJE:** 210 g/m<sup>2</sup> aprox.

**COLORES:** 10.

**TALLAJE:** Desde la S hasta la 5XL.

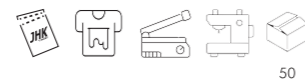

50

	S	M	L	XL	XXL	3XL
	52/70	54/72	56/74	60/76	64/82	66/88
	<b>4XL</b>	<b>5XL</b>				
	72/92	76/96	25			



S / 3XL



## Polo Worker Lady

REF: POPL200WK

Polo de mujer de manga corta. Tejido piqué.  
Tapeta con tres botones. Botones a tono.  
Bocamanga y cuello en canalé. Aberturas laterales.

**COMPOSICIÓN:** 65% Poliéster / 35% Algodón.

GM: 85% Algodón / 15% Viscosa.

**GRAMAJE:** 200 g/m<sup>2</sup> aprox.

**COLORES:** 10.

**TALLAJE:** Desde la S hasta la 3XL.

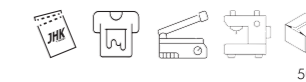

50

	S	M	L	XL	XXL	3XL
	42/61	44/63	46/65	48/67	50/69	54/73







S / 4XL



## Oslo / Oslo SS

REF: SHAOSLO / SHAOSLOSS

Camisa para hombre. Tejido Popelín. Manga corta y manga larga. Tapetas en manga larga con botón y pliegue. Puños con dos botones. Botones a tono. Camisa entallada.

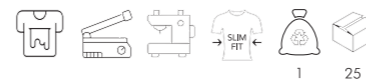

### COMPOSICIÓN:

65% Poliéster / 35% Algodón.

**COLORES:** 2.**TALLAJE:** Desde la S hasta la 4XL.

TALLA CUELLO	38	39	42	43	46	48	50
	S	M	L	XL	XXL	3XL	4XL
	53/79	56/80	58/81	63/82	68/83	73/84	78/85



S / 4XL

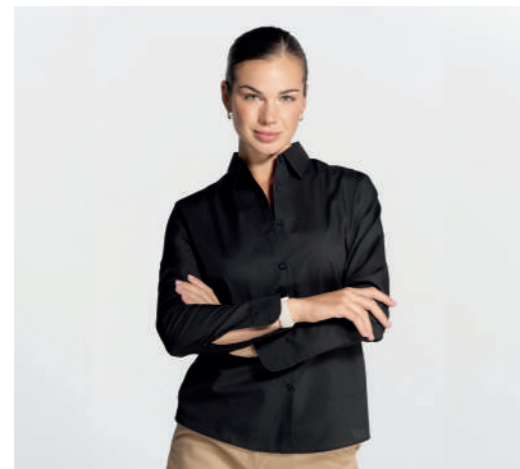

## Oslo Lady / Oslo Lady SS

REF: SHLOSLO / SHLOSLOSS

Camisa para mujer. Tejido Popelín. Manga corta y manga larga. Tapetas en manga larga con botón y pliegue. Puños con dos botones. Botones a tono. Camisa entallada.

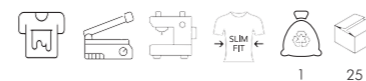

### COMPOSICIÓN:

65% Poliéster / 35% Algodón.

**COLORES:** 2.**TALLAJE:** Desde la S hasta la 4XL.

TALLA CUELLO	34	36	37	38	39	41	42
	S	M	L	XL	XXL	3XL	4XL
	46/63	49/65	52/67	54/68	58/69	62/70	66/71



workwear line | 2025

Camisa que repele el agua

# Oslo

1 No utilizar suavizante ya que eliminaría el tratamiento.





S / 4XL



### Pekin / Pekin SS

REF: SHAPEKIN / SHAPEKINSS

Camisa para hombre. Tejido Popelín. Manga corta y manga larga. Tapetas en manga larga con botón y pliegue. Puños con dos botones. Botones a tono. Camisa entallada.



**COMPOSICIÓN:**

65% Poliéster / 35% Algodón.

**COLORES:** 2.

**TALLAJE:** Desde la S hasta la 4XL.



TALLA CUELLO	38	39	42	43	46	48	50
	<b>S</b>	<b>M</b>	<b>L</b>	<b>XL</b>	<b>XXL</b>	<b>3XL</b>	<b>4XL</b>
	53/79	56/80	58/81	63/82	68/83	73/84	78/85



S / 4XL



### Pekin Lady / Pekin Lady SS

REF: SHLPEKIN / SHLPEKINSS

Camisa para mujer. Tejido Popelín. Manga corta y manga larga. Tapetas en manga larga con botón y pliegue. Puños con dos botones. Botones a tono. Camisa entallada.

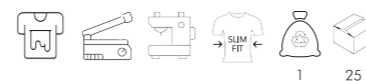

**COMPOSICIÓN:**

65% Poliéster / 35% Algodón.

**COLORES:** 2.

**TALLAJE:** Desde la S hasta la 4XL.



TALLA CUELLO	34	36	37	38	39	41	42
	<b>S</b>	<b>M</b>	<b>L</b>	<b>XL</b>	<b>XXL</b>	<b>3XL</b>	<b>4XL</b>
	46/63	49/65	52/67	54/68	58/69	62/70	66/71



workwear line | 2025 **Camisa antiarrugas y antibacterias**

**Pekin**

1 No utilizar suavizante ya que eliminaría el tratamiento.

workwear line | 2025

workwear line | 2025





SHAOXF / SHAOXFSS  
S / 4XL



SL

HEATHER (SHAOXF)  
S / 4XL



DB



## Oxford / Oxford SS

REF: SHAOXF / SHAOXFSS

Camisa para hombre. Tejido Oxford. Manga corta y manga larga. Bolsillo en el lado izquierdo y botones en el cuello. Botones a tono.

### COMPOSICIÓN:

60% Algodón / 40% Poliéster.

DG/GR/DB: 70% Algodón /30% Poliéster.

BU: 68% Rayón /32% Poliéster.

COLORES: 8 / 4.

TALLAJE: Desde la S hasta la 4XL.

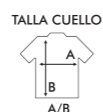
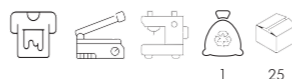

TALLA CUELLO	38	39	42	43	46	48	50
	S	M	L	XL	XXL	3XL	4XL
	53/79	56/80	58/81	63/82	68/83	73/84	78/85



SHLOXF / SHLOXFSS  
XS / 3XL



SL

HEATHER (SHLOXF)  
XS / 3XL



DB



## Oxford Lady / Oxford Lady SS

REF: SHLOXF / SHLOXFSS

Camisa para mujer. Tejido Oxford. Manga corta y manga larga. Botones a tono. Ligeramente entallada.

### COMPOSICIÓN:

60% Algodón / 40% Poliéster.

DG/GR/DB: 70% Algodón /30% Poliéster.

BU: 68% Rayón /32% Poliéster.

COLORES: 8 / 4.

TALLAJE: Desde la XS hasta la 3XL.

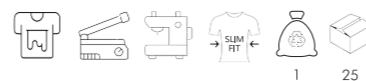

TALLA CUELLO	34	36	37	38	39	41	42
	XS	S	M	L	XL	XXL	3XL
	46/63	49/65	52/67	54/68	58/69	62/70	66/71



Oxford Camisa Casual & Business





S / 4XL (SHAPOP)



S / 4XL (SHAPOPSS)



XS / 3XL (SHLPOP)



XS / 3XL (SHLPOPSS)



## Popelin / Popelin SS

REF: SHAPOP / SHAPOPSS

Camisa para hombre. Tejido Popelín. Manga corta y manga larga. Bolsillo en el lado izquierdo y botones en el cuello. Botones a tono.

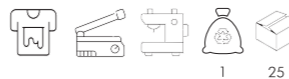

### COMPOSICIÓN:

65% Poliéster / 35% Algodón.

COLORES: 7 / 6.

TALLAJE: Desde la S hasta la 4XL.

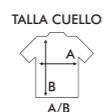

TALLA CUELLO	38	39	42	43	46	48	50
	S	M	L	XL	XXL	3XL	4XL
	53/79	56/80	58/81	63/82	68/83	73/84	78/85



## Popelin Lady / Popelin Lady SS

REF: SHLPOP / SHLPOPSS

Camisa para mujer. Tejido Popelín. Manga corta y manga larga. Botones a tono. Ligeramente entallada.

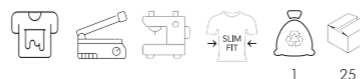

### COMPOSICIÓN:

65% Poliéster / 35% Algodón.

COLORES: 7 / 6.

TALLAJE: Desde la XS hasta la 3XL.



TALLA CUELLO	34	36	37	38	39	41	42
	XS	S	M	L	XL	XXL	3XL
	46/63	49/65	52/67	58/68	58/69	62/70	66/71



workwear line | 2025

Popelin Camisa Casual & Business

workwear line | 2025





XS / 3XL

SK



## Milan

REF: SHAMILAN

Camisa de manga larga casual. Tejido Fil a Fil (Tejido que alterna dos colores de hilo). Cuello sin botones. Sin bolsillos. Fácil de planchar.

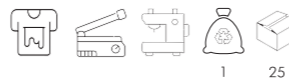

**COMPOSICIÓN:**

65% Poliéster / 35% Algodón Yarn Dyed.

**COLORES:** 1.

**TALLAJE:** Desde la XS hasta la 3XL.



TALLA CUELLO	37	38	39	42	43	46	48
	<b>XS</b>	<b>S</b>	<b>M</b>	<b>L</b>	<b>XL</b>	<b>XXL</b>	<b>3XL</b>
	51/79	53/79	56/80	58/81	63/82	68/83	73/84



XS / 3XL

SK



## London

REF: SHALONDON

Camisa casual de cuadritos, manga larga. Tejido Popelín. Cuello sin botones. Sin bolsillos. Fácil de planchar.

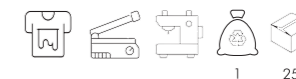

**COMPOSICIÓN:**

65% Poliéster / 35% Algodón Yarn Dyed.

**COLORES:** 1.

**TALLAJE:** Desde la XS hasta la 3XL.



TALLA CUELLO	37	38	39	42	43	46	48
	<b>XS</b>	<b>S</b>	<b>M</b>	<b>L</b>	<b>XL</b>	<b>XXL</b>	<b>3XL</b>
	51/79	53/79	56/80	58/81	63/82	68/83	73/84



XS / 3XL

SK



## Berlin

REF: SHABERLIN

Camisa de manga larga, casual de rayas. Tejido Popelín. Cuello sin botones. Sin bolsillo. Fácil de planchar.



**COMPOSICIÓN:**

65% Poliéster / 35% Algodón Yarn Dyed.

**COLORES:** 1.

**TALLAJE:** Desde la XS hasta la 3XL.



TALLA CUELLO	37	38	39	42	43	46	48
	<b>XS</b>	<b>S</b>	<b>M</b>	<b>L</b>	<b>XL</b>	<b>XXL</b>	<b>3XL</b>
	51/79	53/79	56/80	58/81	63/82	68/83	73/84



XS / 3XL

DN



## Monaco

REF: SHAMONACO

Camisa de manga larga, casual con tejido efecto vaquero. Cuello sin botones. Sin bolsillo. Fácil de planchar.

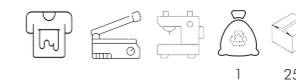

**COMPOSICIÓN:**

65% Poliéster / 35% Algodón Yarn Dyed.

**COLORES:** 1.

**TALLAJE:** Desde la XS hasta la 3XL.



TALLA CUELLO	37	38	39	42	43	46	48
	<b>XS</b>	<b>S</b>	<b>M</b>	<b>L</b>	<b>XL</b>	<b>XXL</b>	<b>3XL</b>
	51/79	53/79	56/80	58/81	63/82	68/83	73/84





XS / 4XL

DNV



### Texas

REF: SHATEXAS

Camisa casual con tejido efecto vaquero.  
Manga larga. Cuello sin botones.  
Bolsillo en el lado izquierdo.

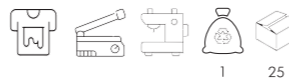

**COMPOSICIÓN:**

100% Algodón vaquero.

**COLORES:** 1.

**TALLAJE:** Desde la XS hasta la 4XL.



TALLA CUELLO	37	38	39	42	43	46	48	50
	<b>XS</b>	<b>S</b>	<b>M</b>	<b>L</b>	<b>XL</b>	<b>XXL</b>	<b>3XL</b>	<b>4XL</b>
	51/79	53/79	56/80	58/81	63/82	68/83	73/84	78/85

workwear line | 2025

workwear line | 2025



XS / 3XL

DNV



### Texas Lady

REF: SHLTEXAS

Camisa casual con tejido efecto vaquero.  
Manga larga. Cuello sin botones.  
Bolsillo en el lado izquierdo.

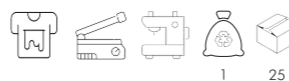

**COMPOSICIÓN:**

100% Algodón vaquero.

**COLORES:** 1.

**TALLAJE:** Desde la XS hasta la 3XL.



TALLA CUELLO	34	36	37	38	39	41	42
	<b>XS</b>	<b>S</b>	<b>M</b>	<b>L</b>	<b>XL</b>	<b>XXL</b>	<b>3XL</b>
	46/63	49/65	52/67	54/68	58/69	62/70	66/71



# Texas

workwear line | 2025

workwear line | 2025





S / 3XL



## Tulum

REF: SHATULUM

Camisa de manga larga. Tejido Slub. Cuello sin botones.  
Tapeta en manga larga con botón y pliegue.  
Puños con dos botones.

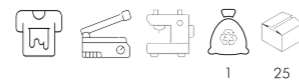
**COMPOSICIÓN:** 100% Algodón Slub.**COLORES:** 5.**TALLAJE:** Desde la S hasta la 3XL.

TALLA CUELLO	37	38	41	43	44	46
	S	M	L	XL	XXL	3XL
	57/77	59/79	63/82	65/83	70/85	75/85



S / 3XL



## Mahón

REF: SHAMAHON

Camisa de manga larga con cuello mao (cuello redondo).  
Tejido Slub. Tapeta en manga larga con botón y pliegue.  
Puños con dos botones.

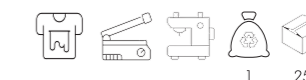
**COMPOSICIÓN:** 100% Algodón Slub.**COLORES:** 5.**TALLAJE:** Desde la S hasta la 3XL.

TALLA CUELLO	S	M	L	XL	XXL	3XL
	S	M	L	XL	XXL	3XL
	57/77	59/79	63/82	65/83	70/85	75/85





## Arizona / Arizona Lady

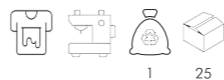

Pantalón multibolsillos con cintura elástica en los laterales. Cierre central con cremallera y botón. Bolsillos delanteros, uno lateral y dos traseros con solapa y velcro. Cuatro pinzas en las rodillas para mayor movilidad y comodidad, con refuerzo en parte delantera, muslos y rodillas.

**COMPOSICIÓN:** 98% Algodón / 2% Elastano.

**GRAMAJE:** 280 g/m<sup>2</sup>.

**COLORES:** 4.

**TALLAJE:**

Hombre: desde la XS hasta la 5XL.

Mujer: desde la XS hasta la 4XL.

REF: WKARIZONA



XS / 5XL



	USA	28	30	32	34	36	38	40	42	44
	EU	XS	S	M	L	XL	XXL	3XL	4XL	5XL
		38	40	42	44	46	48	50	52	54
A/B		38/115	40/115	42/115	44/116	46/116	48/116	50/117	52/117	54/118

REF: WKARIZONAL



XS / 4XL



	USA	26	28	30	32	34	36	38	40
	EU	XS	S	M	L	XL	XXL	3XL	4XL
		36	38	40	42	44	46	48	50
A/B		36/103	38/104	40/104	42/104	44/105	46/105	48/106	50/106



# Arizona

Pantalón multibolsillos



## Dubai / Dubai Lady

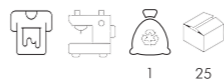

Pantalón multibolsillos con cintura elástica en la espalda. Dos bolsillos delanteros y un mini bolsillo de vivo en la pierna derecha. Cierre con botón interior y cremallera. En el lateral izquierdo, dos bolsillos con tres compartimentos. Dos bolsillos traseros, uno con solapa. Detalle decorativo desde el bolsillo izquierdo hasta la costura lateral y un

bolsillo inclinado con dos compartimentos en la pierna derecha.

**COMPOSICIÓN:** 65% Poliéster / 35% Algodón.

**GRAMAJE:** 250 g/m<sup>2</sup>.

**COLORES:** 3.

**TALLAJE:** Hombre: desde la XS hasta la 5XL.

Mujer: desde la XS hasta la 4XL.

REF: WKDUBAI



XS / 5XL

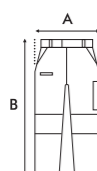

USA	28	30	32	34	36	38	40	42	44
EU	XS	S	M	L	XL	XXL	3XL	4XL	5XL
	38	40	42	44	46	48	50	52	54
A/B	36/108	38/109	40/110	42/111	44/112	46/113	48/114	50/115	52/116

REF: WKDUBAIL



XS / 4XL

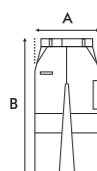

USA	26	28	30	32	34	36	38	40
EU	XS	S	M	L	XL	XXL	3XL	4XL
	36	38	40	42	44	46	48	50
A/B	34/103	36/104	38/104	40/104	42/105	44/105	46/106	48/106





# Tokyo / Tokyo Lady

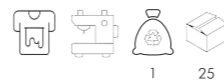

Pantalón chino. Cierre de cintura con botón. Seis trabillas y cremallera a tono. Dos bolsillos delanteros y dos traseros.

**COMPOSICIÓN:** 98% Algodón / 2% Elastano.

**GRAMAJE:** 280 g/m<sup>2</sup>.

**COLORES:** 3.

**TALLAJE:**

Hombre: desde la XS hasta la 5XL.

Mujer: desde la XS hasta la 4XL.

REF: WKTOKYO



XS / 5XL

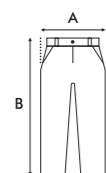

<b>USA</b>	28	30	32	34	36	38	40	42	44
<b>EU</b>	XS	S	M	L	XL	XXL	3XL	4XL	5XL
	38	40	42	44	46	48	50	52	54
<b>A/B</b>	36/110	38/110	40/111	42/112	44/113	46/114	48/115	50/116	52/117

REF: WKTOKYOL



XS / 4XL

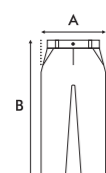

<b>USA</b>	26	28	30	32	34	36	38	40
<b>EU</b>	XS	S	M	L	XL	XXL	3XL	4XL
	36	38	40	42	44	46	48	50
<b>A/B</b>	36/104	38/105	40/105	42/106	45/107	48/107	51/108	54/108





# Dublin / Dublin Lady



Pantalón elástico cinco bolsillos. Cierre de cintura con botón. Cinco trabillas. Botón, cremallera y remaches con logo JHK. Dos bolsillos delanteros, uno pequeño en el lado derecho y dos traseros.  
**COMPOSICIÓN:** 98% Algodón / 2% Elastano.

**GRAMAJE:** 280 g/m<sup>2</sup>.  
**COLORES:** 3.  
**TALLAJE:**  
 Hombre: desde la XS hasta la 5XL.  
 Mujer: desde la XS hasta la 4XL.

REF: WKDUBLIN



XS / 5XL

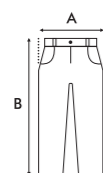

<b>USA</b>	28	30	32	34	36	38	40	42	44
<b>EU</b>	<b>XS</b>	<b>S</b>	<b>M</b>	<b>L</b>	<b>XL</b>	<b>XXL</b>	<b>3XL</b>	<b>4XL</b>	<b>5XL</b>
	38	40	42	44	46	48	50	52	54
<b>A/B</b>	38/110	40/110	42/111	44/111	46/112	48/112	50/113	52/113	54/113

REF: WKDUBLINL



XS / 4XL

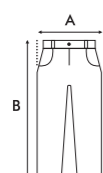

<b>USA</b>	26	28	30	32	34	36	38	40
<b>EU</b>	<b>XS</b>	<b>S</b>	<b>M</b>	<b>L</b>	<b>XL</b>	<b>XXL</b>	<b>3XL</b>	<b>4XL</b>
	36	38	40	42	44	46	48	50
<b>A/B</b>	36/104	38/105	40/105	42/106	45/107	48/107	51/108	54/108



# Dublin

Pantalón cinco bolsillos





XXS / XXL



## Larisa *new*

REF: WKLARISA

Pantalón corto de mujer. Cintura elástica con cremallera y botón. Cinco trabillas y cremallera a tono. Con dobladillo inferior. Bolsillos laterales.

**COMPOSICIÓN:** 97% Algodón / 3% Elastano.

**GRAMAJE:** 280 g/m<sup>2</sup>.

**COLORES:** 4.

**TALLAJE:** Desde la XXS hasta la XXL.

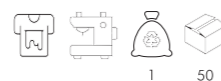

EU	XXS	XS	S	M	L	XL	XXL
	34	36	38	40	42	44	46
<b>A/B</b>	35/40	37/40	39/41	41/41	43/42	46/42	49/43

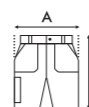

XS / 5XL



## Chester *new*

REF: WKCHESTER

Bermuda de hombre. Cinturilla con elástico trasero y cierre con botón. Cinco trabillas y cremallera a tono. Dos bolsillos traseros y dos laterales con corchetes y solapas. Botones a tono.

**COMPOSICIÓN:** 97% Algodón / 3% Elastano.

**GRAMAJE:** 280 g/m<sup>2</sup>.

**COLORES:** 4.

**TALLAJE:** Desde la XS hasta la 5XL.



EU	XS	S	M	L	XL
	38	40	42	44	46
<b>A/B</b>	38/53	40/54	42/55	44/56	46/57

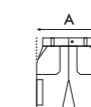

EU	XXL	3XL	4XL	5XL
	48	50	52	54
<b>A/B</b>	48/58	50/59	52/60	54/61

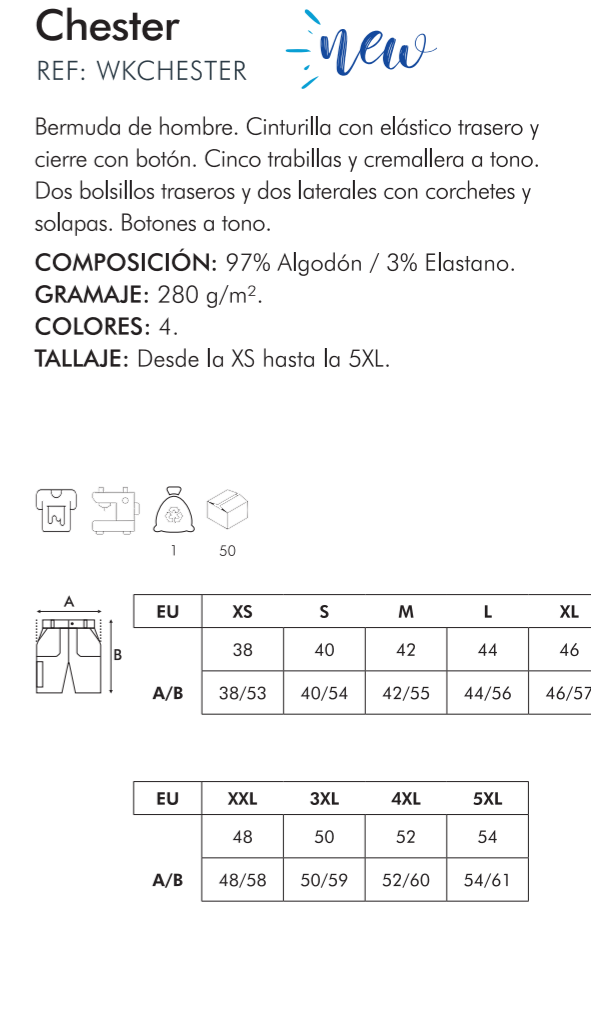
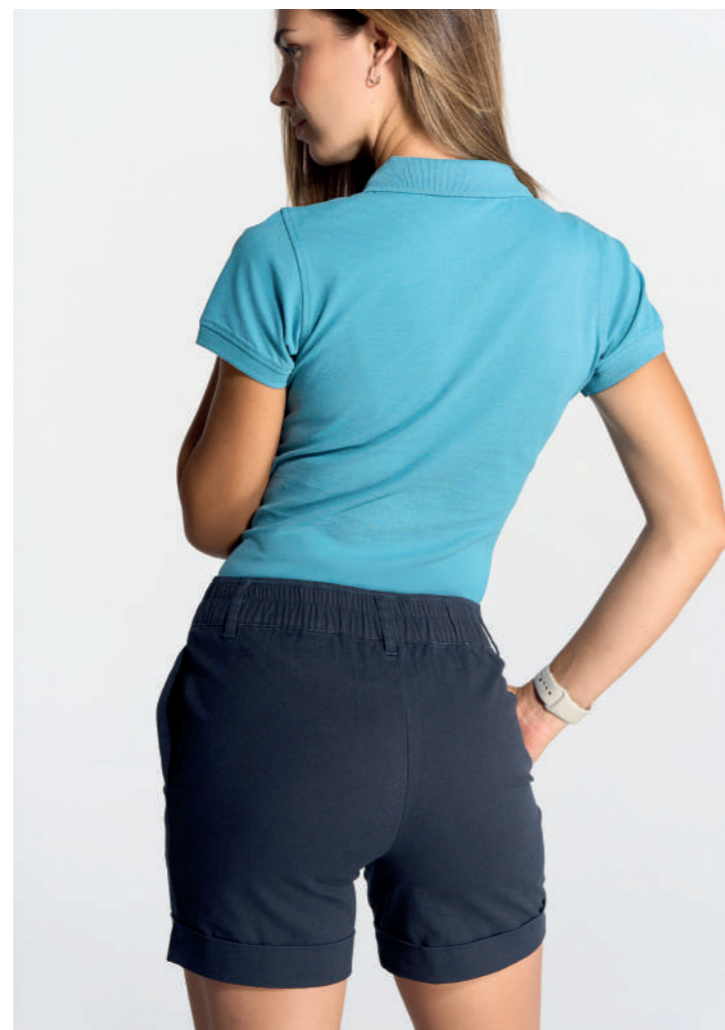





S / XXL



## Boston

REF: WKBOSTON

Jersey de cuello pico para hombre. Cuello, puños y bajo en canalé. Corte entallado. Tacto suave.

**COMPOSICIÓN:** 80% Viscosa / 20% Nylon.

**GRAMAJE:** 300 g/m<sup>2</sup> aprox.

**COLORES:** 6.

**TALLAJE:** Desde la S hasta la XXL.



1 25

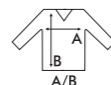

	S	M	L	XL	XXL
A/B	48/65	50/67	52/69	54/71	56/73



PAG.70  
REF: WKBOSTONK  
KIDS



S / XL



## Boston Lady

REF: WKBOSTONL

Jersey de cuello pico para mujer. Cuello, puños y bajo en canalé. Corte entallado. Tacto suave.

**COMPOSICIÓN:** 80% Viscosa / 20% Nylon.

**GRAMAJE:** 300 g/m<sup>2</sup> aprox.

**COLORES:** 6.

**TALLAJE:** Desde la S hasta la XL.



1 25

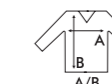

	S	M	L	XL
A/B	44/55	46/57	48/59	50/61



PAG.70  
REF: WKBOSTONK  
KIDS







Durante el año 2025, la línea Winter evolucionará hacia una colección de productos más sostenibles con un 40% de poliéster reciclado, siguiendo así con nuestro compromiso con el medio ambiente. Hasta que se complete esta transición, continuaremos entregando las prendas con la composición actual.



# WINTER Line





# Sweatshirt Unisex

REF: SWRA290

Sudadera unisex. **Felpa perchada.**  
 Doble costura en cuello, puños y bajo.  
 2X1 canalé con licra en cuello, puños y bajo.

**COMPOSICIÓN:** 60% Algodón / 40% Poliéster reciclado.  
 AS: 67% Algodón / 31% Poliéster reciclado / 2% Viscosa.  
 GM: 61% Algodón / 31% Poliéster reciclado / 8% Viscosa.  
 DGM: 60% Poliéster reciclado / 40% Algodón.  
**FLÚOR:** 70% Poliéster reciclado / 30% Algodón.  
**GRAMAJE:** 290 g/m<sup>2</sup> aprox.  
**COLORES:** 61.  
**TALLAJE:** Desde la XS hasta la 5XL.



	XS	S	M	L	XL	XXL	3XL	4XL	5XL
	51/63	54/66	57/69	60/72	63/76	66/78	70/81	73/83	76/85



**PAG. 120**  
 REF: SWRK290



XS / XXL



SYF ORF | **FLÚOR**

3XL



4XL / 5XL





## Kangaroo Sweatshirt

REF: SWRAKNG

Sudadera de hombre con capucha. **Felpa perchada.**  
2X1 canalé con licra en puños y bajo.  
Cordón de ajuste a tono. Bolsillo kanguro.

**COMPOSICIÓN:** 60% Algodón / 40% Poliéster reciclado.

AS: 67% Algodón / 31% Poliéster reciclado / 2% Viscosa.

GM: 61% Algodón / 31% Poliéster reciclado / 8% Viscosa.

DGM: 60% Poliéster reciclado / 40% Algodón.

FLÚOR: 70% Poliéster reciclado / 30% Algodón.

**GRAMAJE:** 290 g/m<sup>2</sup> aprox.

**COLORES:** 61.

**TALLAJE:** Desde la XS hasta la 5XL.

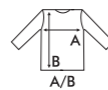
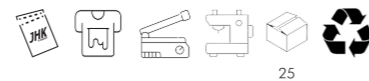

XS	S	M	L	XL	XXL	3XL
52/68	54/69	56/70	58/71	60/72	62/74	64/76

4XL	5XL	
67/78	69/80	25



PAG.120  
REF: SWULKNG



PAG.121  
REF: SWRKNG  
KIDS



XS / 3XL



FLÚOR

4XL / 5XL







1/2 - 12/14



## Sweatshirt Kid

REF: SWRK290

Sudadera infantil unisex. **Felpa perchada.**  
Doble costura en cuello, puños y bajo.  
2X1 canalé con licra en cuello, puños y bajo.

**COMPOSICIÓN:** 60% Algodón / 40% Poliéster reciclado.  
AS: 67% Algodón / 31% Poliéster reciclado / 2% Viscosa.  
GM: 61% Algodón / 31% Poliéster reciclado / 8% Viscosa.  
**GRAMAJE:** 290 g/m<sup>2</sup> aprox.

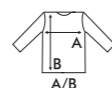
**COLORES:** 21.**TALLAJE:** Desde 1/2 hasta 12/14.

1/2	3/4	5/6	7/8	9/11	12/14
33/40	36/43	39/46	42/53	46/58	50/61

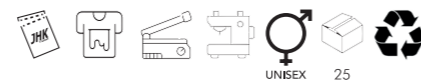
PAG.116  
REF: SWRA290

S / XXL



## Kangaroo Sweatshirt Lady

REF: SWULKNG

Sudadera de mujer con capucha. **Felpa perchada.**  
2X1 canalé con licra en puños y bajo.  
Cordón de ajuste a tono. Bolsillo kanguro.

**COMPOSICIÓN:** 60% Algodón / 40% Poliéster reciclado.  
AS: 67% Algodón / 31% Poliéster reciclado / 2% Viscosa.  
GM: 61% Algodón / 31% Poliéster reciclado / 8% Viscosa.  
**GRAMAJE:** 290 g/m<sup>2</sup> aprox.

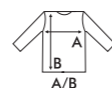
**COLORES:** 19.**TALLAJE:** Desde la S hasta la XXL.

S	M	L	XL	XXL
48/65	50/67	52/69	54/71	56/72

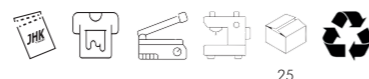
PAG.118  
REF: SWRAKNG

1-2 / 12/14

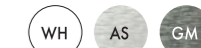

## Kangaroo Sweatshirt Kid

REF: SWRKKNG

Sudadera infantil unisex con capucha.  
**Felpa perchada.**  
2X1 canalé con licra en puños y bajo.  
Bolsillo kanguro.

**COMPOSICIÓN:** 60% Algodón / 40% Poliéster reciclado.  
AS: 67% Algodón / 31% Poliéster reciclado / 2% Viscosa.  
GM: 61% Algodón / 31% Poliéster reciclado / 8% Viscosa.  
**GRAMAJE:** 290 g/m<sup>2</sup> aprox.

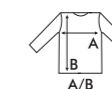
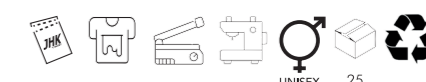
**COLORES:** 20.**TALLAJE:** Desde 1/2 hasta 12/14.

1/2	3/4	5/6	7/8	9/11	12/14
33/40	36/43	39/46	42/53	46/58	50/61

PAG.118  
REF: SWRAKNG



## Sweatshirt Raglan Unisex

REF: SWRARGL

Sudadera unisex. **Felpa perchada.** Manga raglan. Doble costura en cuello, puños y bajo. 2X1 canalé con licra en cuello, puños y bajo. Cuello redondo.

**COMPOSICIÓN:** 60% Algodón / 40% Poliéster reciclado.

GM: 61% Algodón / 31% Poliéster reciclado / 8% Viscosa.

**GRAMAJE:** 290 g/m<sup>2</sup> aprox.

**COLORES:** 10.

**TALLAJE:** Desde la XS hasta la 3XL.

290 G/M<sup>2</sup>

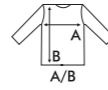
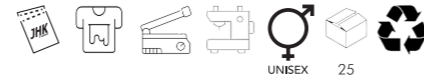

XS	S	M	L	XL	XXL	3XL
51/63	54/66	57/69	60/72	63/76	66/78	70/81



XS / 3XL

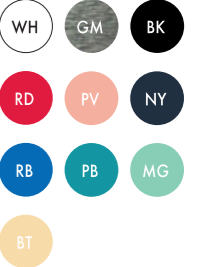





XS / XXL

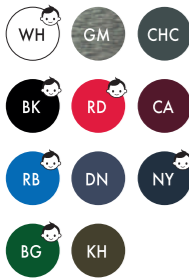

PAG.126  
REF: SWRAFUZIP



## Full Zip Sweatshirt

REF: SWRAFUZIP

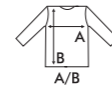

XS	S	M	L	XL	XXL
52/67	54/69	56/72	58/74	60/76	62/78

Sudadera de hombre. **Felpa perchada.**  
2X1 canalé con licra en puños y bajo.  
Cremallera entera cubierta. Bolsillos laterales.

**COMPOSICIÓN:** 60% Algodón / 40% Poliéster reciclado.

GM: 61% Algodón / 31% Poliéster reciclado / 8% Viscosa.

**GRAMAJE:** 290 g/m<sup>2</sup> aprox.

**COLORES:** 11.

**TALLAJE:** Desde la XS hasta la XXL.

290 G/M<sup>2</sup>

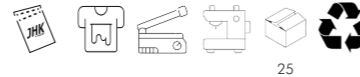

25



S / XXL



## Half Zip Sweatshirt

REF: SWRAZIP

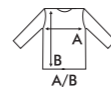

S	M	L	XL	XXL
54/66	57/69	60/72	63/76	66/78

Sudadera de hombre con media cremallera.  
**Felpa perchada.** 2X1 canalé con licra en puños y bajo.

**COMPOSICIÓN:** 60% Algodón / 40% Poliéster reciclado.

AS: 67% Algodón / 31% Poliéster reciclado / 2% Viscosa.

**GRAMAJE:** 290 g/m<sup>2</sup> aprox.

**COLORES:** 8.

**TALLAJE:** Desde la S hasta la XXL.

290 G/M<sup>2</sup>

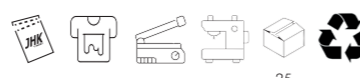

25



XS / XXL



3XL



## Hooded Sweatshirt

REF: SWUAHOOD

Sudadera de hombre con capucha. **Felpa perchada.**

2X1 canalé con licra en puños y bajo.

Cremallera entera cubierta.

Cordón de ajuste a tono. Bolsillo canguro.

**COMPOSICIÓN:** 60% Algodón / 40% Poliéster reciclado.

GM: 61% Algodón / 31% Poliéster reciclado / 8% Viscosa.

DGM: 60% Poliéster reciclado / 40% Algodón.

**GRAMAJE:** 290 g/m<sup>2</sup> aprox.

**COLORES:** 12.

**TALLAJE:** Desde la XS hasta la 3XL.

290 G/M<sup>2</sup>

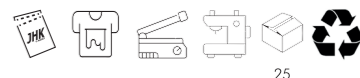

25

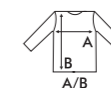

XS	S	M	L	XL	XXL	3XL
52/67	54/69	56/70	58/71	60/72	62/74	64/76





1/2 - 12/14

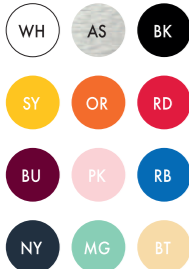

## Kid Hooded Sweatshirt

REF: SWRKHOOD

Sudadera infantil unisex con capucha.

**Felpa perchada.** 2X1 canalé con licra en puños y bajo. Cremallera entera cubierta. Bolsillo canguro.

**COMPOSICIÓN:** 60% Algodón / 40% Poliéster reciclado.

AS: 67% Algodón / 31% Poliéster reciclado / 2% Viscosa.

**GRAMAJE:** 290 g/m<sup>2</sup> aprox.

**COLORES:** 12.

**TALLAJE:** Desde 1/2 hasta 12/14.

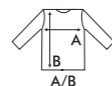

1/2	3/4	5/6	7/8	9/11	12/14
33/40	36/43	39/46	42/53	46/58	50/61

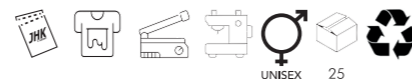

PAG.125  
REF: SWUAHOOD



1/2 - 12/14



## Kid Full Zip Sweatshirt

REF: SWRKFUZIP

Sudadera infantil unisex. **Felpa perchada.**

2X1 canalé con licra en puños y bajo.

Cremallera entera cubierta. Bolsillos laterales.

**COMPOSICIÓN:** 60% Algodón / 40% Poliéster reciclado.

AS: 67% Algodón / 31% Poliéster reciclado / 2% Viscosa.

**GRAMAJE:** 290 g/m<sup>2</sup> aprox.

**COLORES:** 8.

**TALLAJE:** Desde 1/2 hasta 12/14.

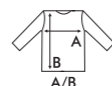

1/2	3/4	5/6	7/8	9/11	12/14
33/40	36/43	39/46	42/53	46/58	50/61

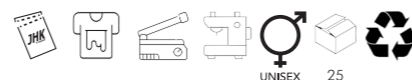

PAG.124  
REF: SWRAFUZIP



XS / L



## Sweatshirt Lady Cropped

REF: SWULCROP

Sudadera corta con capucha. **Felpa perchada.**

2X1 canalé con licra en puños. Cordón de ajuste a tono.

**COMPOSICIÓN:** 60% Algodón / 40% Poliéster reciclado.

GM: 61% Algodón / 31% Poliéster reciclado / 8% Viscosa.

**GRAMAJE:** 290 g/m<sup>2</sup> aprox.

**COLORES:** 2.

**TALLAJE:** Desde la XS hasta la L.

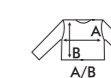
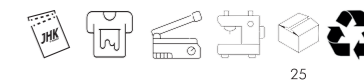

XS	S	M	L
56/45	58/46	60/48	62/50



# Sweat Pants Cuff Unisex

REF: SWPANTSCFF

Pantalón unisex. **Felpa perchada.**  
Cintura elástica con cordón ajustable a tono.  
Bolsillos laterales. Puños en bajo.

**COMPOSICIÓN:** 60% Algodón / 40% Poliéster reciclado.

GM: 61% Algodón / 31% Poliéster reciclado / 8% Viscosa.

**GRAMAJE:** 290 g/m<sup>2</sup> aprox.

**COLORES:** 9.

**TALLAJE:** Desde la S hasta la XXL.



	S	M	L	XL	XXL
	50/104	52/106	54/108	55/110	57/112



**PAG.130**  
REF: SWPANTSK



S / XXL







1/2 - 12/14

NEW

BK RD RB

GM NY



	1/2	3/4	5/6	7/8	9/11	12/14
	28/40	30/52	33/60	35/68	37/75	39/85

PAG. 128  
REF: SWPANTSFF

## Sweat Pants Kid

REF: SWPANTS K

Pantalón infantil unisex. **Felpa perchada.**  
Cintura elástica con cordón ajustable a tono.  
Bolsillos laterales. Puños en bajo.

**COMPOSICIÓN:** 60% Algodón / 40% Poliéster reciclado.

GM: 61% Algodón / 31% Poliéster reciclado / 8% Viscosa.

**GRAMAJE:** 290 g/m<sup>2</sup> aprox.

**COLORES:** 5.

**TALLAJE:** Desde 1/2 hasta 12/14.

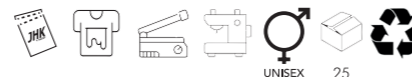

UNISEX 25



S / XL

GM BK NY



## Sweat Short Man

REF: SWSHORTSM

Pantalón de hombre corto. **Felpa perchada.**

Cintura elástica con cordón ajustable a tono.

Bolsillos delanteros con costura marcada. Bolsillo trasero.

**COMPOSICIÓN:** 60% Algodón / 40% Poliéster reciclado.

GM: 61% Algodón / 31% Poliéster reciclado / 8% Viscosa.

**GRAMAJE:** 290 g/m<sup>2</sup> aprox.

**COLORES:** 3.

**TALLAJE:** Desde la S hasta la XL.

	S	M	L	XL
	49/45	51/49	52/54	54/58



25



S / XXL

GM BK NY



## Sweat Pants Man

REF: SWPANTS M

Pantalón de hombre. **Felpa perchada.**

Cintura elástica con cordón ajustable a tono.

Bolsillos laterales. Corte recto.

**COMPOSICIÓN:** 60% Algodón / 40% Poliéster reciclado.

GM: 61% Algodón / 31% Poliéster reciclado / 8% Viscosa.

**GRAMAJE:** 290 g/m<sup>2</sup> aprox.

**COLORES:** 3.

**TALLAJE:** Desde la S hasta la XXL.

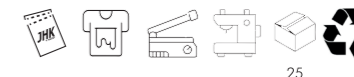

25

	S	M	L	XL	XXL
	52/106	54/108	55/110	57/112	58/114



## Sweat Pants Lady

REF: SWPANTS L

Pantalón de mujer. **Felpa perchada.**

Cintura elástica con cordón ajustable a tono.

Corte recto.

**COMPOSICIÓN:** 60% Algodón / 40% Poliéster reciclado.

GM: 61% Algodón / 31% Poliéster reciclado / 8% Viscosa.

**GRAMAJE:** 290 g/m<sup>2</sup> aprox.

**COLORES:** 3.

**TALLAJE:** Desde la S hasta la XXL.



25

	S	M	L	XL	XXL
	40/99	42/101	44/103	46/105	48/107



S / XXL

GM BK NY





80%  
ALGODÓN

20%  
POLIÉSTER

ESPECIALES PARA TRANSFER E IMPRESIÓN DIGITAL.  
EVITA LAS MARCAS DE LA PLANCHA SOBRE LA PRENDA.



XS / 3XL

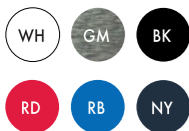

## Sweatshirt CVC

REF: SWCR275

Sudadera de hombre. **Felpa perchada.**

Doble costura en cuello, puños y bajo.

2X1 canalé con licra en puños y bajo.

**COMPOSICIÓN:** 80% Algodón / 20% Poliéster.

GM: 73% Algodón / 20% Poliéster / 7% Viscosa.

**GRAMAJE:** 275 g/m<sup>2</sup> aprox.

**COLORES:** 6.

**TALLAJE:** Desde la XS hasta la 3XL.

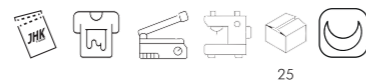

25

	XS	S	M	L	XL	XXL	3XL
A/B	51/63	54/66	57/69	60/72	63/76	66/78	70/81



S / XXL

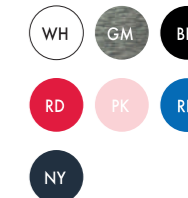

## Sweatshirt CVC Lady

REF: SWRL275

Sudadera mujer. **Felpa perchada.**

Doble costura en cuello, puños y bajo.

2X1 canalé con licra en cuello, puños y bajo.

**COMPOSICIÓN:** 80% Algodón / 20% Poliéster.

GM: 73% Algodón / 20% Poliéster / 7% Viscosa.

**GRAMAJE:** 275 g/m<sup>2</sup> aprox.

**COLORES:** 7.

**TALLAJE:** Desde la S hasta la XXL.

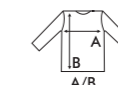

	S	M	L	XL	XXL
A/B	48/65	50/67	52/69	54/71	56/72

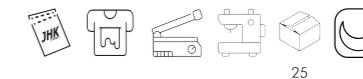

25



1/2 - 12/14



## Sweatshirt CVC Kid

REF: SWRK275

Sudadera infantil unisex. **Felpa perchada.**

Doble costura en cuello, puños y bajo.

2X1 canalé con licra en cuello, puños y bajo.

**COMPOSICIÓN:** 80% Algodón / 20% Poliéster.

GM: 73% Algodón / 20% Poliéster / 7% Viscosa.

**GRAMAJE:** 275 g/m<sup>2</sup> aprox.

**COLORES:** 6.

**TALLAJE:** Desde 1/2 hasta 12/14.

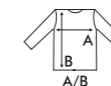

	1/2	3/4	5/6	7/8	9/11	12/14
A/B	33/40	36/43	39/46	42/53	46/58	50/61

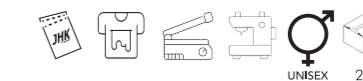

25







XS / 3XL



## Kangaroo CVC Sweatshirt

REF: SWKNG275

Sudadera de hombre con capucha. **Felpa perchada.**  
2X1 canalé con licra en puños y bajo.  
Cordón de ajuste a tono. Bolsillo kanguro.

**COMPOSICIÓN:** 80% Algodón / 20% Poliéster.

GM: 73% Algodón / 20% Poliéster / 7% Viscosa.

**GRAMAJE:** 275 g/m<sup>2</sup> aprox.

**COLORES:** 6.

**TALLAJE:** Desde la XS hasta la 3XL.

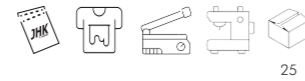

25

	XS	S	M	L	XL	XXL	3XL
A/B	52/68	54/69	56/70	58/71	60/72	62/74	64/76



S / XXL



## Kangaroo CVC Sweatshirt Lady

REF: SWULKNG275

Sudadera mujer con capucha. **Felpa perchada.**  
2X1 canalé con licra en puños y bajo.  
Cordón de ajuste a tono. Bolsillo kanguro.

**COMPOSICIÓN:** 80% Algodón / 20% Poliéster.

GM: 73% Algodón / 20% Poliéster / 7% Viscosa.

**GRAMAJE:** 275 g/m<sup>2</sup> aprox.

**COLORES:** 7.

**TALLAJE:** Desde la S hasta la XXL.

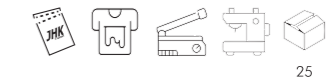

25

	S	M	L	XL	XXL
A/B	48/66	50/68	52/70	54/72	56/74







XS / XXL



## Hooded CVC Sweatshirt

REF: SWHOOD275

Sudadera de hombre con capucha. **Felpa perchada.**  
2X1 canalé con licra en puños y bajo. Cordón de ajuste a tono. Cremallera entera cubierta. Bolsillo canguro.

**COMPOSICIÓN:** 80% Algodón / 20% Poliéster.

GM: 73% Algodón / 20% Poliéster / 7% Viscosa.

**GRAMAJE:** 275 g/m<sup>2</sup> aprox.

**COLORES:** 6.

**TALLAJE:** Desde la XS hasta la XXL.

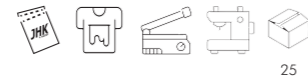

25

	XS	S	M	L	XL	XXL
	52/67	54/69	56/70	58/71	60/72	62/74



XS / 3XL



## Kangaroo Sweatshirt 320

REF: SWKNG320

Sudadera de hombre con capucha. **Felpa perchada.**

2X1 canalé con licra en puños y bajo.

Cordón de ajuste a tono. Bolsillo canguro.

**COMPOSICIÓN:** 80% Algodón / 20% Poliéster reciclado.

GM: 73% Algodón / 20% Poliéster reciclado / 7% Viscosa.

**GRAMAJE:** 320 g/m<sup>2</sup> aprox.

**COLORES:** 12.

**TALLAJE:** Desde la XS hasta la 3XL.

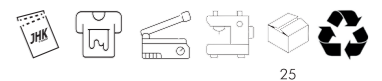

25

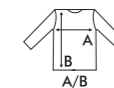

	XS	S	M	L	XL	XXL	3XL
	52/68	54/69	56/70	58/71	60/72	62/74	64/76





## Kangaroo Oversize Unisex

REF: SWKNGOVER

Sudadera unisex oversize con capucha. **Felpa perchada.** 2X1 canalé con licra en puños y bajo. Diseño de cuello cruzado. Bolsillo kanguro.

**COMPOSICIÓN:** 80% Algodón / 20% Poliéster reciclado.  
GM: 73% Algodón / 20% Poliéster reciclado / 7% Viscosa.

**GRAMAJE:** 320 g/m<sup>2</sup> aprox.

**COLORES:** 6.

**TALLAJE:** Desde la S hasta la XXL.

320 G/M<sup>2</sup>

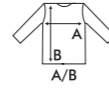

	S	M	L	XL	XXL
A/B	60/69	64/70	68/71	72/72	76/74



S / XXL







XS / XXL

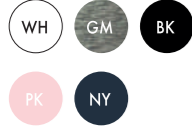

## Sweatshirt Lady French Terry

REF: SWCRL240

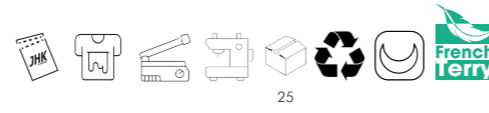

25



Sudadera de mujer. Tejido ligero. **Felpa sin perchar.**  
Doble costura en cuello, puños y bajo. 2X1 canalé con licra en cuello, puños y bajo.

**COMPOSICIÓN:** 60% Algodón / 40% Poliéster reciclado.

GM: 73% Algodón / 20% Poliéster reciclado / 7% Viscosa.

**GRAMAJE:** 235-240 g/m<sup>2</sup> aprox.

**COLORES:** 5.

**TALLAJE:** Desde la XS hasta la XXL.

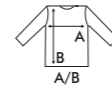

	XS	S	M	L	XL	XXL
A/B	46/63	48/65	50/67	52/69	54/71	56/73



1/2 - 12/14



## Kid Sweatshirt French Terry

REF: SWRK240

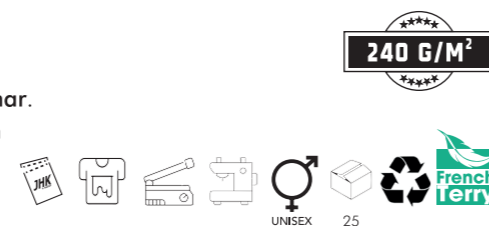

25



Sudadera infantil unisex. Tejido ligero. **Felpa sin perchar.**  
Doble costura en cuello, puños y bajo. 2X1 canalé con licra en puños y bajo.

**COMPOSICIÓN:**

60% Algodón / 40% Poliéster reciclado.

**GRAMAJE:** 235-240 g/m<sup>2</sup> aprox.

**COLORES:** 4.

**TALLAJE:** Desde 1/2 hasta 12/14.

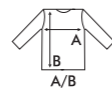

	1/2	3/4	5/6	7/8	9/11	12/14
A/B	33/40	36/43	39/46	42/53	46/58	50/61



S / 3XL

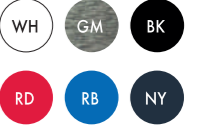

## Sweatshirt French Terry

REF: SWCR240

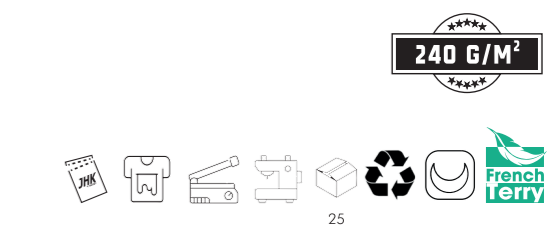

25



Sudadera de hombre. Tejido ligero. **Felpa sin perchar.**  
Doble costura en cuello, puños y bajo. 2X1 canalé con licra en puños y bajo.

**COMPOSICIÓN:** 60% Algodón / 40% Poliéster reciclado.

GM: 73% Algodón / 20% Poliéster reciclado / 7% Viscosa.

**GRAMAJE:** 235-240 g/m<sup>2</sup> aprox.

**COLORES:** 6.

**TALLAJE:** Desde la S hasta la 3XL.

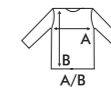

	S	M	L	XL	XXL	3XL
A/B	54/66	57/69	60/72	63/76	66/78	70/81





XS / XXL

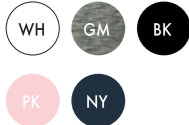

## Kangaroo Lady French Terry Sweatshirt

REF: SWULKNG240

Sudadera de mujer con capucha. Tejido ligero.

**Felpa sin perchar.** 2X1 canalé con licra en puños y bajo. Cordón de ajuste a tono. Bolsillo kanguro.

**COMPOSICIÓN:** 60% Algodón / 40% Poliéster reciclado.

GM: 73% Algodón / 20% Poliéster reciclado / 7% Viscosa.

**GRAMAJE:** 235-240 g/m<sup>2</sup> aprox.

**COLORES:** 5.

**TALLAJE:** Desde la XS hasta la XXL.

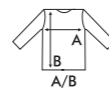
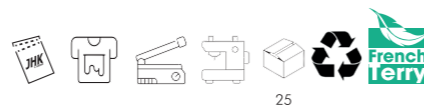

	XS	S	M	L	XL	XXL
A/B	46/64	48/66	50/68	52/70	54/72	56/74



1/2 - 12/14



## Kid Kangaroo French Terry Sweatshirt

REF: SWRKKNG240

Sudadera infantil unisex con capucha. Tejido ligero.

**Felpa sin perchar.** 2X1 canalé con licra en puños y bajo. Bolsillo kanguro.

**COMPOSICIÓN:**

60% Algodón / 40% Poliéster reciclado.

**GRAMAJE:** 235-240 g/m<sup>2</sup> aprox.

**COLORES:** 4.

**TALLAJE:** Desde 1/2 hasta 12/14.

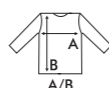
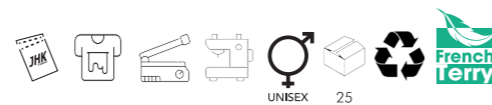

	1/2	3/4	5/6	7/8	9/11	12/14
A/B	33/40	36/43	39/46	42/53	46/58	50/61



S / 3XL



## Kangaroo French Terry Sweatshirt

REF: SWKNG240

Sudadera de hombre con capucha. Tejido ligero.

**Felpa sin perchar.** 2X1 canalé con licra en puños y bajo. Cordón de ajuste a tono. Bolsillo kanguro.

**COMPOSICIÓN:** 60% Algodón / 40% Poliéster reciclado.

GM: 73% Algodón / 20% Poliéster reciclado / 7% Viscosa.

**GRAMAJE:** 235-240 g/m<sup>2</sup> aprox.

**COLORES:** 6.

**TALLAJE:** Desde la S hasta la 3XL.

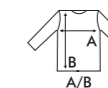
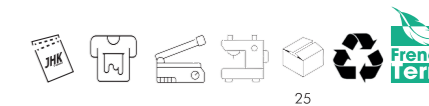

	S	M	L	XL	XXL	3XL
A/B	54/69	56/70	58/71	60/72	62/74	64/76





XS / XXL

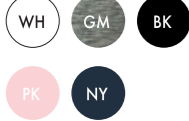

## Hooded Lady French Terry Sweatshirt

REF: SWULHOOD240

Sudadera de mujer con capucha. Tejido ligero.

**Felpa sin perchar.** 2X1 canalé con licra en puños y bajo.

Cordón de ajuste a tono. Cremallera entera cubierta. Bolsillo canguro.

**COMPOSICIÓN:** 60% Algodón / 40% Poliéster reciclado.

GM: 73% Algodón / 20% Poliéster reciclado / 7% Viscosa.

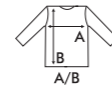
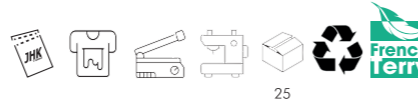
**GRAMAJE:** 235-240 g/m<sup>2</sup> aprox.**COLORES:** 5.**TALLAJE:** Desde la XS hasta la XXL.240 G/M<sup>2</sup>

	XS	S	M	L	XL	XXL
A/B	44/66	48/68	50/70	52/72	54/74	56/76



1/2 - 12/14



## Kid Hooded French Terry Sweatshirt

REF: SWRKHOOD240

Sudadera infantil unisex con capucha. Tejido ligero.

**Felpa sin perchar.** 2X1 canalé con licra en puños y bajo.

Cremallera entera cubierta. Bolsillo canguro.

**COMPOSICIÓN:**

60% Algodón / 40% Poliéster reciclado.

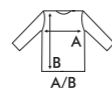
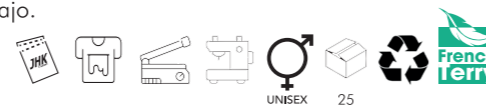
**GRAMAJE:** 235-240 g/m<sup>2</sup> aprox.**COLORES:** 3.**TALLAJE:** Desde 1/2 hasta 12/14.240 G/M<sup>2</sup>

	1/2	3/4	5/6	7/8	9/11	12/14
A/B	33/40	36/43	39/46	42/53	46/58	50/61



S / 3XL

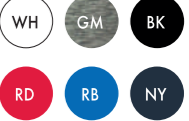

## Hooded French Terry Sweatshirt

REF: SWUAHOOD240

Sudadera de hombre con capucha. Tejido ligero.

**Felpa sin perchar.** 2X1 canalé con licra en puños y bajo.

Cordón de ajuste a tono. Cremallera entera cubierta.

Bolsillo canguro.

**COMPOSICIÓN:** 60% Algodón / 40% Poliéster reciclado.

GM: 73% Algodón / 20% Poliéster reciclado / 7% Viscosa.

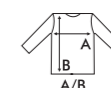
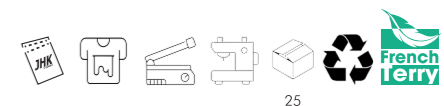
**GRAMAJE:** 235-240 g/m<sup>2</sup> aprox.**COLORES:** 6.**TALLAJE:** Desde la S hasta la 3XL.240 G/M<sup>2</sup>

	S	M	L	XL	XXL	3XL
A/B	54/69	56/70	58/71	60/72	62/74	64/76





S / XXL

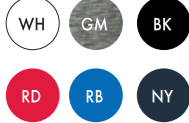

### Full Zip French Terry Sweatshirt

REF: SWFUZIP240

Sudadera de hombre. Tejido ligero. **Felpa sin perchar.** 2X1 canalé con licra en puños y bajo. Cremallera entera cubierta. Bolsillos laterales.

**COMPOSICIÓN:** 60% Algodón / 40% Poliéster reciclado.  
 GM: 73% Algodón / 20% Poliéster reciclado / 7% Viscosa.  
**GRAMAJE:** 235-240 g/m<sup>2</sup> aprox.  
**COLORES:** 6.  
**TALLAJE:** Desde la S hasta la XXL.

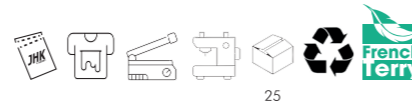

A/B	S	M	L	XL	XXL
	54/69	56/72	58/74	60/76	62/78



XS / 3XL



### Sweat Pants Cuff French Terry

REF: SWPANTS240

Pantalón unisex. Tejido ligero. **Felpa sin perchar.** Cintura elástica con cordón ajustable a tono. Puños en bajo. Bolsillos laterales.

**COMPOSICIÓN:** 60% Algodón / 40% Poliéster reciclado.  
 GM: 73% Algodón / 20% Poliéster reciclado / 7% Viscosa.  
**GRAMAJE:** 235-240 g/m<sup>2</sup> aprox.  
**COLORES:** 3.  
**TALLAJE:** Desde la XS hasta la 3XL.

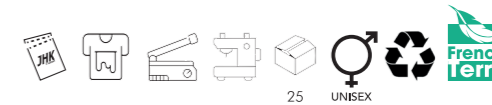

A/B	XS	S	M	L	XL	XXL	3XL
	47/96	50/98	53/100	54/102	56/104	57/106	59/108



1/2 - 12/14



### Kid Full Zip French Terry Sweatshirt

REF: SWRKFUZIP240

Sudadera infantil unisex. Tejido ligero. **Felpa sin perchar.** 2X1 canalé con licra en puños y bajo. Cremallera entera cubierta. Bolsillos laterales.

**COMPOSICIÓN:** 60% Algodón / 40% Poliéster reciclado.  
 GM: 73% Algodón / 20% Poliéster reciclado / 7% Viscosa.  
**GRAMAJE:** 235-240 g/m<sup>2</sup> aprox.  
**COLORES:** 3.  
**TALLAJE:** Desde 1/2 hasta 12/14.

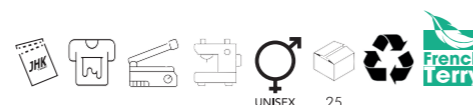

A/B	1/2	3/4	5/6	7/8	9/11	12/14
	33/40	36/43	39/46	42/53	46/58	50/61



1/2 - 12/14



### Kid Sweat Pants French Terry

REF: SWPANTSK240

Pantalón infantil unisex. Tejido ligero. **Felpa sin perchar.** Cintura elástica con cordón ajustable a tono. Puños en bajo. Bolsillos laterales.

**COMPOSICIÓN:** 60% Algodón / 40% Poliéster reciclado.  
 GM: 73% Algodón / 20% Poliéster reciclado / 7% Viscosa.  
**GRAMAJE:** 235-240 g/m<sup>2</sup> aprox.  
**COLORES:** 2.  
**TALLAJE:** Desde 1/2 hasta 12/14.



A/B	1/2	3/4	5/6	7/8	9/11	12/14
	28/40	30/52	33/60	35/68	37/75	39/85





S / XXL



## Peach Crew Neck

REF: SWCRPEACH

Sudadera de hombre. **Felpa sin perchar.**  
Doble costura en cuello, puños y bajo.  
2X1 canalé con licra en puños y bajo.

**COMPOSICIÓN:** 60% Algodón / 40% Poliéster

**GRAMAJE:** 260 g/m<sup>2</sup> aprox.

**COLORES:** 5.

**TALLAJE:** Desde la S hasta la XXL.

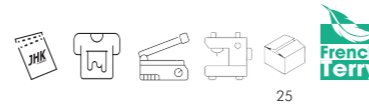

	S	M	L	XL	XXL
A/B	54/66	57/69	60/72	63/76	66/78



3M / 18M

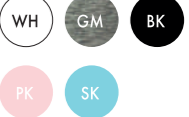

## Baby Playsuit LS

REF: SWRBSUIT

Pelele de bebé. **Felpa sin perchar.** 2X1 canalé con licra en cuello, puños y bajo. Corchetes en la parte trasera.

**COMPOSICIÓN:** 65% Poliéster / 35% Algodón.

GM: 61% Algodón / 31% Poliéster / 8% Viscosa.

**GRAMAJE:** 260 g/m<sup>2</sup>.

**COLORES:** 5.

**TALLAJE:** Desde la 3M hasta la 18M.

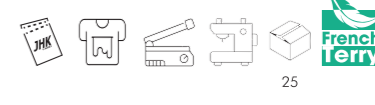

	3M	6M	9M	12M	18M
A/B	22/46	24/50	26/54	28/58	30/62



S / XXL



## Peach Kangaroo

REF: SWKNGPEACH

Sudadera de hombre con capucha. **Felpa sin perchar.**  
2X1 canalé con licra en puños y bajo.  
Cordón de ajuste a tono. Bolsillo kanguro.

**COMPOSICIÓN:** 60% Algodón / 40% Poliéster.

**GRAMAJE:** 260 g/m<sup>2</sup> aprox.

**COLORES:** 5.

**TALLAJE:** Desde la S hasta la XXL.

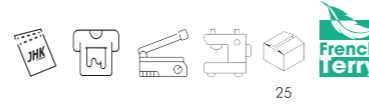

	S	M	L	XL	XXL
A/B	54/69	56/70	58/71	60/72	62/74

## Baby Hooded Sweatshirt

REF: SWRBHOOD

	0	1	2
A/B	25/28	27/30	29/32

## Baby Sweat Pants

REF: SWPANTSB

	0	1	2
A/B	25/34	27/36	29/38

Chaqueta y pantalón de bebé.

**Felpa sin perchar.**

2X1 canalé con licra en cintura, puños y bajo.

**COMPOSICIÓN:** 65% Poliéster / 35% Algodón.

GM: 61% Algodón / 31% Poliéster / 8% Viscosa.

**GRAMAJE:** 260 g/m<sup>2</sup>.

**COLORES:** 5.

**TALLAJE:** Desde la 0 hasta la 2.



0 / 2

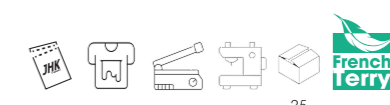





TEJIDO ECOLÓGICO ORGÁNICO Y RECICLADO.  
OBJETIVO CLARO: PRESERVAR NUESTRO PLANETA.



XS / 3XL



## Everest

REF: SWRAECO

Sudadera unisex. **Felpa perchada.** Manga Raglan.  
Doble costura en cuello, puños y bajo. 2X1 canalé con licra en cuello, puños y bajo. Cuello redondo.

**COMPOSICIÓN:** 80% Algodón Orgánico / 20% Poliéster reciclado.  
GM: 61% Algodón Orgánico / 31% Poliéster reciclado / 8% Viscosa.  
DGM: 63% Algodón Orgánico / 21% Poliéster reciclado / 16% Viscosa.

**GRAMAJE:** 275 g/m<sup>2</sup> aprox.

**COLORES:** 8.

**TALLAJE:** Desde la XS hasta la 3XL.

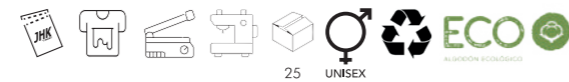

	XS	S	M	L	XL	XXL	3XL
	51/63	54/66	57/69	60/72	63/76	66/78	70/81



PAG.153  
REF: SWRKECO  
KIDS

PAG.153  
REF: SWKNGKECO  
KIDS



XS / 3XL



## Teide

REF: SWKNGECO

Sudadera unisex con capucha. **Felpa perchada.**  
2X1 canalé con licra en puños y bajo.  
Cordón redondo de ajuste a tono. Bolsillo canguro.

**COMPOSICIÓN:** 80% Algodón Orgánico / 20% Poliéster reciclado.  
GM: 61% Algodón Orgánico / 31% Poliéster reciclado / 8% Viscosa.  
DGM: 63% Algodón Orgánico / 21% Poliéster reciclado / 16% Viscosa.

**GRAMAJE:** 275 g/m<sup>2</sup> aprox.

**COLORES:** 8.

**TALLAJE:** Desde la XS hasta la 3XL.

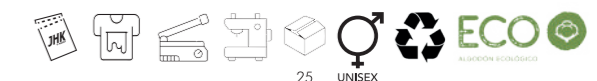

	XS	S	M	L	XL	XXL	3XL
	52/68	54/69	56/70	58/71	60/72	62/74	64/76







XS - 3XL



## Fuji

REF: SWHOODECO

Sudadera unisex con capucha. **Felpa perchada.**  
2X1 canalé con licra en puños y bajo. Cordón redondo de ajuste a tono. Cremallera entera cubierta. Bolsillo canguro.

**COMPOSICIÓN:** 80% Algodón Orgánico / 20% Poliéster reciclado.

GM: 61% Algodón Orgánico / 31% Poliéster reciclado / 8% Viscosa.

DGM: 63% Algodón Orgánico / 21% Poliéster reciclado / 16% Viscosa.

**GRAMAJE:** 275 g/m<sup>2</sup> aprox.

**COLORES:** 8.

**TALLAJE:** Desde la XS hasta la 3XL.

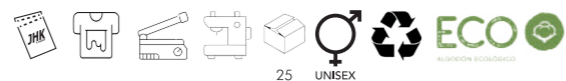

	XS	S	M	L	XL	XXL	3XL
	52/67	54/69	56/70	58/71	60/72	62/74	64/76



1/2 - 12/14



## Everest Kid

REF: SWRKECO

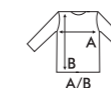

1/2	3/4	5/6	7/8	9/11	12/14
33/40	36/43	39/46	42/53	46/58	50/61

Sudadera infantil unisex. **Felpa perchada.**

Manga raglan. Doble costura en cuello, puños y bajo.

2X1 canalé con licra en cuello, puños y bajo. Cuello redondo.

**COMPOSICIÓN:** 80% Algodón Orgánico / 20% Poliéster reciclado.

GM: 61% Algodón Orgánico / 31% Poliéster reciclado / 8% Viscosa.

DGM: 63% Algodón Orgánico / 21% Poliéster reciclado / 16% Viscosa.

**GRAMAJE:** 275 g/m<sup>2</sup> aprox.

**COLORES:** 8.

**TALLAJE:** Desde 1/2 hasta 12/14.

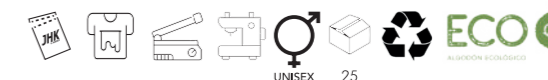

## Teide Kid

REF: SWKNGKECO

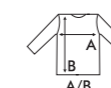

1/2	3/4	5/6	7/8	9/11	12/14
33/40	36/43	39/46	42/53	46/58	50/61

Sudadera infantil unisex con capucha. **Felpa perchada.**

2X1 canalé con licra en puños y bajo. Bolsillo canguro.

**COMPOSICIÓN:** 80% Algodón Orgánico / 20% Poliéster reciclado.

GM: 61% Algodón Orgánico / 31% Poliéster reciclado / 8% Viscosa.

DGM: 63% Algodón Orgánico / 21% Poliéster reciclado / 16% Viscosa.

**GRAMAJE:** 275 g/m<sup>2</sup> aprox.

**COLORES:** 8.

**TALLAJE:** Desde 1/2 hasta 12/14.

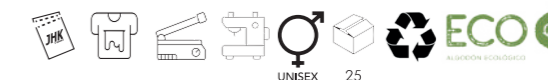





XS / XXL



## Micro Fleece Lady

REF: MICFLELADY

Micropolar de mujer. Acabado micropolar antipilling.  
Media cremallera. Puños elásticos.  
Ligeramente entallado.

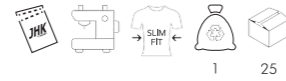
**COMPOSICIÓN:** 100% Poliéster.**GRAMAJE:** 140 g/m<sup>2</sup> aprox.**COLORES:** 6.**TALLAJE:** Desde la XS hasta la XXL.

	XS	S	M	L	XL	XXL
	46/61	48/63	51/65	53/67	55/69	58/70



XS / XXL

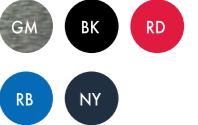

## Micro Fleece Man

REF: MICFLEMAN

Micropolar de hombre. Acabado micropolar antipilling.  
Media cremallera. Puños elásticos.

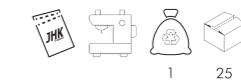
**COMPOSICIÓN:** 100% Poliéster.**GRAMAJE:** 140 g/m<sup>2</sup> aprox.**COLORES:** 5.**TALLAJE:** Desde la XS hasta la XXL.

	XS	S	M	L	XL	XXL
	49/66	51/68	53/70	55/73	57/76	59/78







XS / XXL



## Polar Fleece Lady

REF: FLRL300

Forro polar de mujer. Acabado micropolar antipilling. Cremallera entera. Bolsillos laterales con cremallera. Cordón de ajuste con topes. Puños elásticos. Ligeramente entallado.

**COMPOSICIÓN:** 100% Poliéster reciclado.

**GRAMAJE:** 300 g/m<sup>2</sup> aprox.

**COLORES:** 18.

**TALLAJE:** Desde la XS hasta la XXL.



	XS	S	M	L	XL	XXL
A/B	45/59	47/61	50/63	52/65	55/67	57/69



1/2 - 12/14



## Polar Fleece Kid

REF: FLRK300

Forro polar infantil unisex. Acabado micropolar antipilling. Cremallera entera. Bolsillos laterales con cremallera. Cordón de ajuste con topes.

**COMPOSICIÓN:** 100% Poliéster reciclado.

**GRAMAJE:** 300 g/m<sup>2</sup> aprox.

**COLORES:** 9.

**TALLAJE:** Desde 1/2 hasta 12/14.



	1/2	3/4	5/6	7/8	9/11	12/14
A/B	37/43	40/47	43/51	46/55	49/59	52/63



XS / 3XL



## Polar Fleece Man

REF: FLRA300

Forro polar de hombre. Acabado micropolar antipilling. Cremallera entera. Bolsillos laterales. Cordón de ajuste con topes. Puños elásticos.

**COMPOSICIÓN:** 100% Poliéster reciclado.

**GRAMAJE:** 300 g/m<sup>2</sup> aprox.

**COLORES:** 18.

**TALLAJE:** Desde la XS hasta la 3XL.

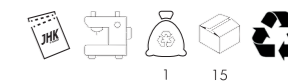

	XS	S	M	L	XL	XXL	3XL
A/B	56/64	58/66	60/68	62/70	64/73	66/75	68/80



## Polar Fleece 340

REF: FLRA340

Forro polar unisex. Acabado micropolar antipilling.  
Bolsillos laterales con cremallera en contraste.  
Bolsillo en el pecho derecho con cremallera en contraste.  
Cremallera entera en contraste. Refuerzo en hombros y  
codos en contraste. Cordón de ajuste con topes.

**COMPOSICIÓN:** 100% Poliéster.

**GRAMAJE:** 340 g/m<sup>2</sup> aprox.

**COLORES:** 8.

**TALLAJE:** Desde la XS hasta la 5XL.

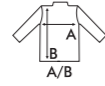

XS	S	M	L	XL	XXL	3XL	4XL	5XL
50/67	53/69	56/71	59/73	62/75	65/78	68/81	71/84	74/87

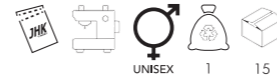

XS / 5XL

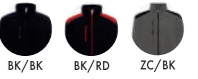





S / XL



### Softshell Jacket Lady

REF: SOFTJACKL

Chaqueta de mujer. Cremallera entera. Bolsillo en pecho y bolsillos laterales con cremallera. Tres capas con membranas transpirables. Interior a tono con tejido de forro polar con tancas.

**COMPOSICIÓN:**

Exterior: 94% Poliéster reciclado / 6% Elastano.

Interior: 100% Poliéster reciclado.

**GRAMAJE:** 300 g/m<sup>2</sup> aprox.

**COLORES:** 7.

**TALLAJE:** Desde la S hasta la XL.

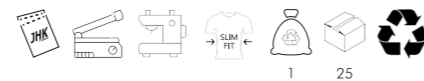

	S	M	L	XL
	47/61	50/63	52/65	55/67



S / 4XL



### Softshell Jacket

REF: SOFTJACK

Chaqueta de hombre. Cremallera entera. Bolsillo en pecho y bolsillos laterales con cremallera. Tres capas con membranas transpirables. Interior a tono con tejido de forro polar con tancas.

**COMPOSICIÓN:**

Exterior: 94% Poliéster reciclado / 6% Elastano.

Interior: 100% Poliéster reciclado.

**GRAMAJE:** 300 g/m<sup>2</sup> aprox.

**COLORES:** 7.

**TALLAJE:** Desde la S hasta la 4XL.

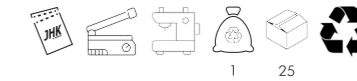

	S	M	L	XL	XXL	3XL	4XL
	53/70	55/72	57/74	59/76	61/78	63/80	65/82

winter line | 2025



3/4 - 12/14



### Softshell Jacket Kid

REF: SOFTJACKID

Chaqueta infantil unisex. Cremallera entera. Bolsillo en pecho y bolsillos laterales con cremallera. Tres capas con membranas transpirables. Interior a tono con tejido de forro polar con tancas.

**COMPOSICIÓN:**

Exterior: 94% Poliéster reciclado / 6% Elastano.

Interior: 100% Poliéster reciclado.

**GRAMAJE:** 300 g/m<sup>2</sup> aprox.

**COLORES:** 6.

**TALLAJE:** Desde la 3/4 hasta la 12/14.



	3/4	5/6	7/8	9/11	12/14
	36/47	40/50	42/52	46/59	48/61

winter line | 2025



S / XXL



### Softshell Vest

REF: SOFTVEST

Chaleco de hombre. Cremallera entera. Bolsillo en pecho y bolsillos laterales con cremallera. Tres capas con membranas transpirables. Interior a tono con tejido de forro polar con tancas.

**COMPOSICIÓN:**

Exterior: 94% Poliéster reciclado / 6% Elastano.

Interior: 100% Poliéster reciclado.

**GRAMAJE:** 300 g/m<sup>2</sup> aprox.

**COLORES:** 7.

**TALLAJE:** Desde la S hasta la XXL.

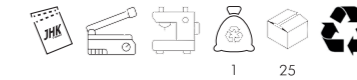

	S	M	L	XL	XXL
	53/70	55/72	57/74	59/76	61/78





S / XL



## Softshell Jacket Hooded Lady

REF: SOFTHOODL

Chaqueta de mujer con capucha. Cremallera entera. Bolsillo en pecho y bolsillos laterales con cremallera. Tres capas con membranas transpirables. Interior a tono con tejido de forro polar con tancas.

### COMPOSICIÓN:

Exterior: 94% Poliéster reciclado / 6% Elastano.

Interior: 100% Poliéster reciclado.

GRAMAJE: 300 g/m<sup>2</sup> aprox.

COLORES: 3.

TALLAJE: Desde la S hasta la XL.

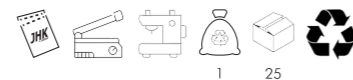

	S	M	L	XL
	47/61	50/63	52/65	55/67



S / 4XL



## Softshell Jacket Hooded

REF: SOFTHOOD

Chaqueta de hombre con capucha. Cremallera entera. Bolsillo en pecho y bolsillos laterales con cremallera. Tres capas con membranas transpirables. Interior a tono con tejido de forro polar con tancas.

### COMPOSICIÓN:

Exterior: 94% Poliéster reciclado / 6% Elastano.

Interior: 100% Poliéster reciclado.

GRAMAJE: 300 g/m<sup>2</sup> aprox.

COLORES: 3.

TALLAJE: Desde la S hasta la 4XL.

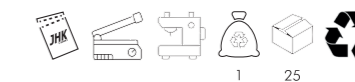

	S	M	L	XL	XXL	3XL	4XL
	53/70	55/72	57/74	59/76	61/78	63/80	65/82







# URBAN Line

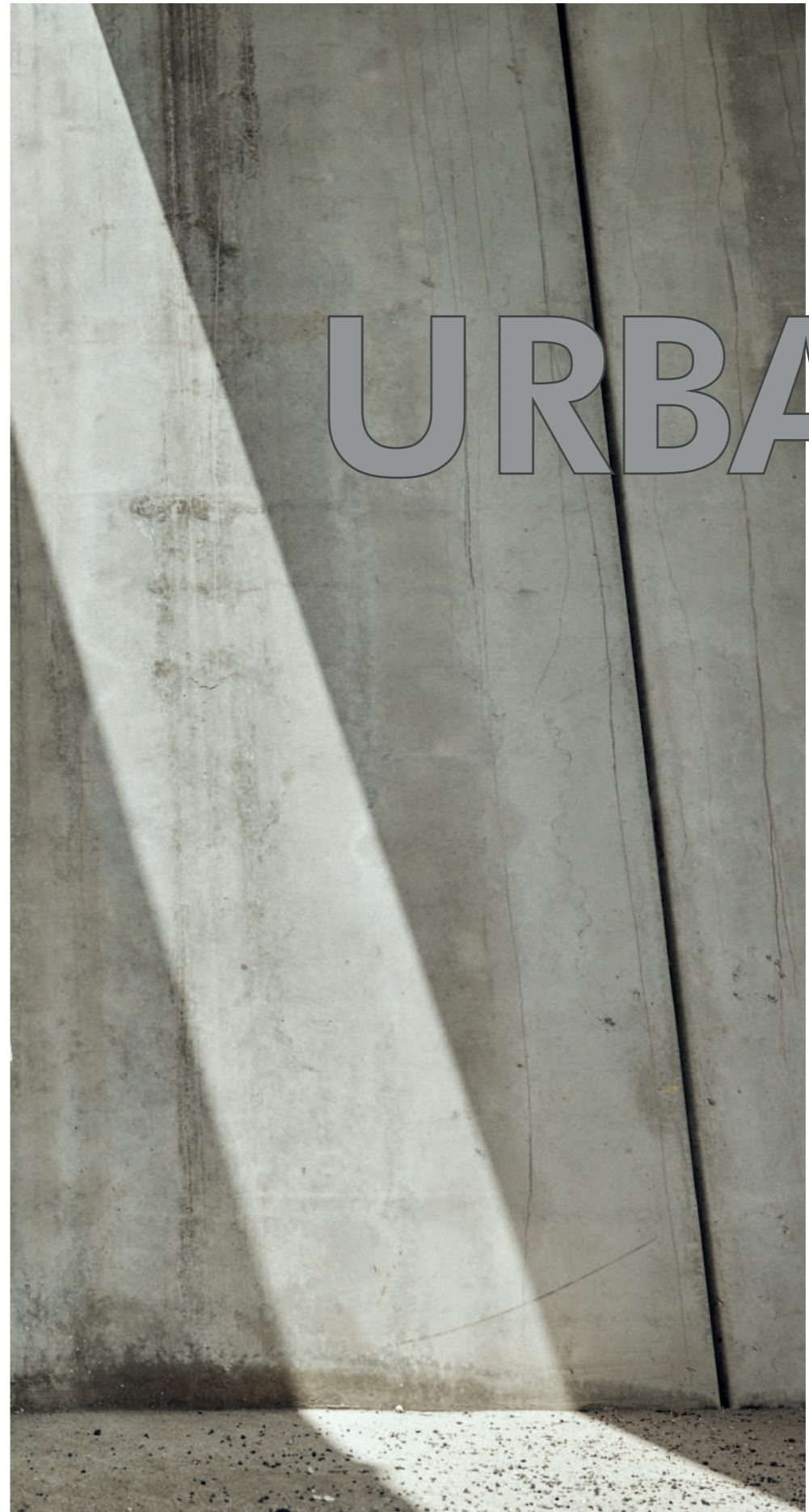



# Oversize

REF: TSUAOVER

Camiseta de hombre Oversize de manga corta. Costuras laterales. Doble costura en cuello, mangas y bajo. Cuello con canalé 1X1. Etiqueta con tallaje.

**COMPOSICIÓN:** 100% Algodón (30% material reciclado).

**GRAMAJE:** 200g/m<sup>2</sup> aprox.

**COLORES:** 7.

**TALLAJE:** Desde la XS hasta la XXL.



50

	XS	S	M	L	XL	XXL
	53/72	56/74	59/76	62/78	65/80	68/82



XS / XXL







S/M - L/XL



## Sea Lady

REF: TSLSEA

Camiseta de mujer de manga corta. Doblado en manga. Cuello de pico en canalé 1X1. Punto liso (34'S). Calidad Premium. Lavado enzimático.

**COMPOSICIÓN:** 100% Algodón.

**GRAMAJE:** 120 g/m<sup>2</sup>.

**COLORES:** 4.

**TALLAJE:** Desde la S/M hasta la L/XL.



50

	S/M	L/XL
A/B	48/68	50/70



S / XL



## Sea Man

REF: TSSEA

Camiseta de hombre de manga corta. Cuello y mangas sin rematar. Calidad Premium. Punto liso (34'S). Lavado enzimático.

**COMPOSICIÓN:** 100% Algodón.

**GRAMAJE:** 120 g/m<sup>2</sup>.

**COLORES:** 4.

**TALLAJE:** Desde la S hasta la XL.



50

	S	M	L	XL
A/B	52/70	54/72	56/74	58/76







S/M - L/XL



NEÓN

## Slub Lady

REF: TSULSLB

Camiseta de mujer de manga corta. Tejido Slub.  
Cuello de pico en canalé 1X1.  
Bajo de la espalda redondeado. Doblado en manga.

**COMPOSICIÓN:** 100% Algodón Slub.

**GRAMAJE:** 120 g/m<sup>2</sup>.

**COLORES:** 7.

**TALLAJE:** Desde la S/M hasta la L/XL.

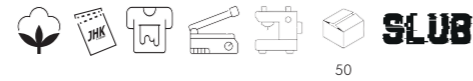

A/B	S/M	L/XL
	48/68	50/70



sin rematar



XS / L



## Slub Man

REF: TSUASLB

Camiseta de hombre de manga corta. Tejido Slub.  
Cuello y mangas sin rematar.

**COMPOSICIÓN:** 100% Algodón Slub.

**GRAMAJE:** 120 g/m<sup>2</sup>.

**COLORES:** 2.

**TALLAJE:** Desde la XS hasta la L.

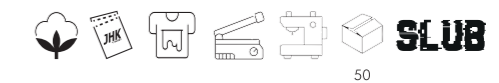

A/B	XS	S/M	L
	52/70	54/72	58/76



doblado







S / XL



## Beware

REF: TSUABEWARE

Camiseta de hombre de manga corta. Vestibilidad slim con tacto agradable por ser mezcla de algodón y poliéster.

**COMPOSICIÓN:** 60% Algodón / 40% Poliéster.

**GRAMAJE:** 145 g/m<sup>2</sup> aprox.

**COLORES:** 5.

**TALLAJE:** Desde la S hasta la XL.

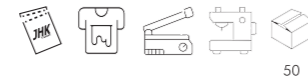

50

	<b>S</b>	<b>M</b>	<b>L</b>	<b>XL</b>
A/B	49/72	51/74	54/76	56/77



S / XXL

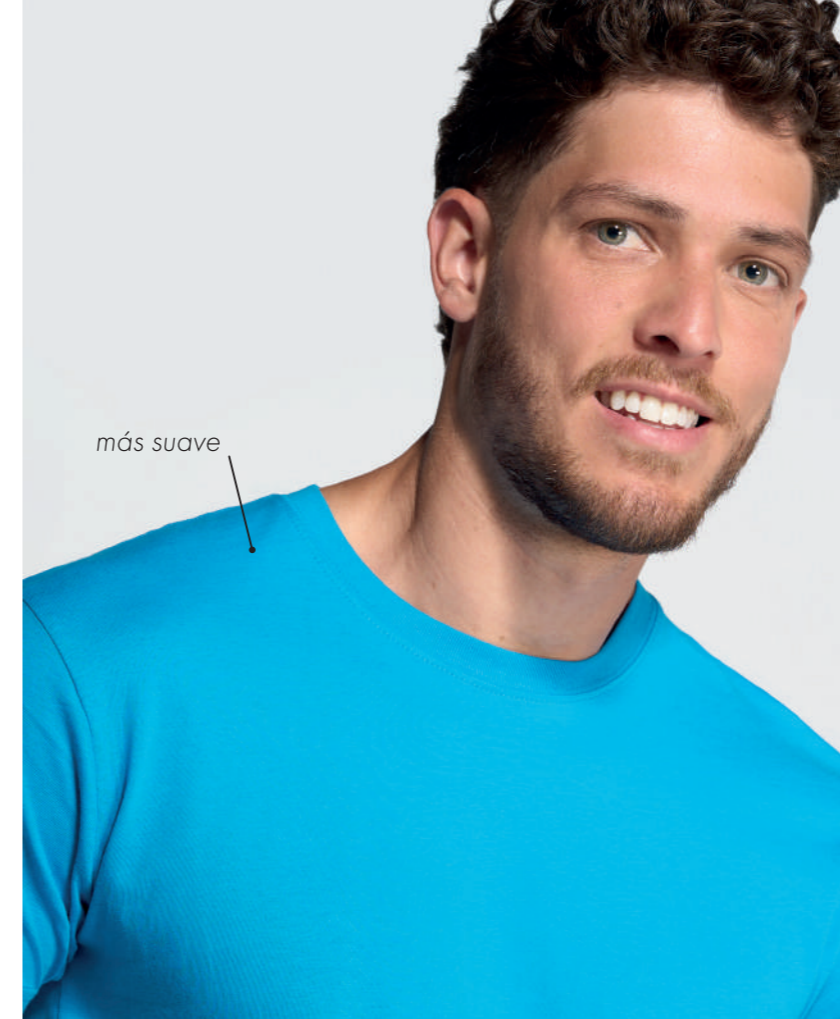

más suave

## Urban T-Shirt

REF: TSUA150

Camiseta de hombre de manga corta. Costuras laterales. Cuello con canalé 1X1. Refuerzo de hombro a hombro. Lavado enzimático.

**COMPOSICIÓN:** 100% Algodón preencogido.

GM: 85% Algodón / 15% Viscosa.

**GRAMAJE:** 160 g/m<sup>2</sup> aprox.

**COLORES:** 12.

**TALLAJE:** Desde la S hasta la XXL.



100

	<b>S</b>	<b>M</b>	<b>L</b>	<b>XL</b>	<b>XXL</b>
A/B	48/71	51/74	55/76	58/79	61/81

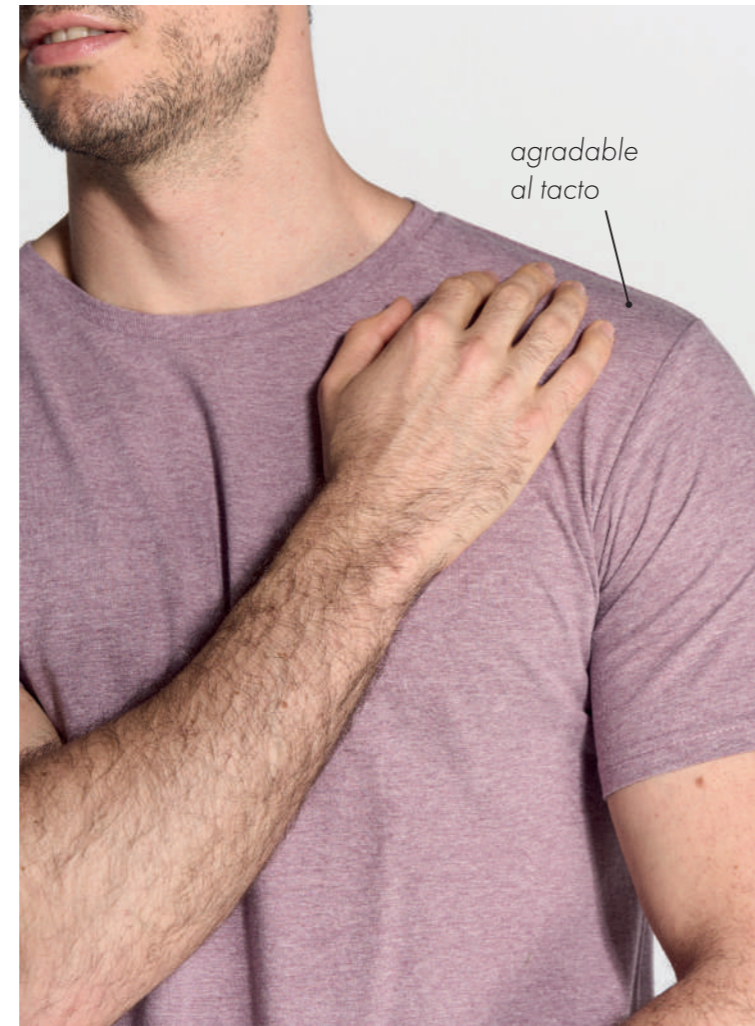

agradable al tacto







## Urban V-Neck

REF: TSUAPICO

Camiseta de hombre de manga corta. Costuras laterales. Cuello V con canalé 1X1. Refuerzo de hombro a hombro. Lavado enzimático.

**COMPOSICIÓN:** 100% Algodón preencogido.

GM: 85% Algodón / 15% Viscosa.

Heather: 65% Poliéster / 35% Algodón.

DNH: 60% Algodón / 40% Poliéster.

**GRAMAJE:** 160 g/m<sup>2</sup> aprox.

**COLORES:** 14.

**TALLAJE:** Desde la S hasta la XXL.



	S	M	L	XL	XXL
	48/70	51/72	53/74	56/76	58/80

S / XXL



HEATHER

PAG.75  
REF: CURVSPICO



S / XXL



HEATHER



más suave



ligeramente entallada

## Urban V-Neck Lady

REF: TSRLCMFP

Camiseta de mujer de manga corta. Punto liso. Cuello V. Doble costura en mangas y bajo. Ligeramente entallada.

**COMPOSICIÓN:** 100% Algodón.

GM: 85% Algodón / 15% Viscosa.

Heather: 65% Poliéster / 35% Algodón.

DNH: 60% Algodón / 40% Poliéster.

**GRAMAJE:** 145 g/m<sup>2</sup> aprox.

**COLORES:** 18.

**TALLAJE:** Desde la S hasta la XXL.

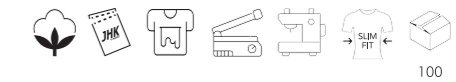

	S	M	L	XL	XXL
	42/63	44/65	46/67	48/69	50/71







S / XXL

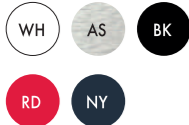

## Tank Top Man

REF: TSUATNK

Camiseta de hombre sin mangas. Punto liso. Doble costura en cuello, mangas y bajo. Cuello con canalé 1X1.

**COMPOSICIÓN:** 100% Algodón preencogido.

AS: 98% Algodón / 2% Viscosa.

**GRAMAJE:** 150 - 155 g/m<sup>2</sup> aprox.

**COLORES:** 5.

**TALLAJE:** Desde la S hasta la XXL.



50

	<b>S</b>	<b>M</b>	<b>L</b>	<b>XL</b>	<b>XXL</b>
	48/70	51/72	53/74	56/76	58/80



S / XXL



## Strap

REF: TSUASTRPM

Camiseta de hombre de tirantes. Punto liso. Doble costura en cuello, mangas y bajo. Cuello y sisa en el mismo tejido que la prenda.

**COMPOSICIÓN:** 100% Algodón.

AS: 98% Algodón / 2% Viscosa.

GM: 85% Algodón / 15% Viscosa.

**GRAMAJE:** 150 - 155 g/m<sup>2</sup> aprox.

**COLORES:** 8.

**TALLAJE:** Desde la S hasta la XXL.



50

	<b>S</b>	<b>M</b>	<b>L</b>	<b>XL</b>	<b>XXL</b>
	52/66	54/68	56/70	58/72	60/74



PAG.64  
REF: TSKSTRAP





XS / XL



FLÚOR  
Cotton Like

## Beach Unisex

REF: TSUALBCH

Camiseta unisex de tirantes. Punto liso. Espalda de nadador. Cuello y sisa en el mismo tejido que la prenda. Sisas de corte bajo.

**COMPOSICIÓN:** 100% Algodón.

Flúor: 100% Poliéster.

**GRAMAJE:** 150 - 155 g/m<sup>2</sup> aprox.

**COLORES:** 7.

**TALLAJE:** Desde la XS hasta la XL.

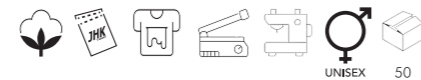

	<b>XS</b>	<b>S</b>	<b>M</b>	<b>L</b>	<b>XL</b>
A/B	48/70	50/72	52/74	54/76	56/78



XS / XL



## Aruba

REF: TSULARB

Camiseta de mujer de tirantes. Tejido en canalé 1X1. Espalda de nadador.

**COMPOSICIÓN:** 100% Algodón cardado.

**GRAMAJE:** 200 g/m<sup>2</sup>.

**COLORES:** 13.

**TALLAJE:** Desde la XS hasta la XL.

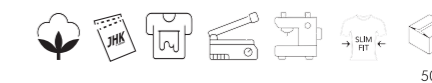

	<b>XS</b>	<b>S</b>	<b>M</b>	<b>L</b>	<b>XL</b>
A/B	36/59	38/61	40/63	42/65	44/67





S/M - L/XL



**FLÚOR**  
Cotton Like



## Ibiza

REF: TSULIBIZA

Camiseta de mujer de tirantes.  
Punto liso.

**COMPOSICIÓN:** 100% Algodón.  
Flúor: 100% Poliéster (150 g/m²).  
**GRAMAJE:** 120 g/m².  
**COLORES:** 5.  
**TALLAJE:** Desde la S/M hasta la L/XL.



50

A/B	S/M	L/XL
	54/46	56/48



XS / XL



## Malia

REF: TSULMALIA

Top de mujer. Cuello y sisa en el mismo tejido que la prenda.

**COMPOSICIÓN:** 95% Algodón / 5% Elastano.  
**GRAMAJE:** 220 g/m².  
**COLORES:** 2.  
**TALLAJE:** Desde la XS hasta la XL.

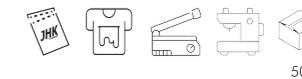

50

A/B	XS	S	M	L	XL
	36/37	39/39	42/40	46/42	50/44



S / XL



## Saona

REF: TSULSAONA

Camiseta de mujer de tirantes.  
Entallada.

**COMPOSICIÓN:** 92% Poliéster / 8% Elastano.  
**GRAMAJE:** 145 g/m².  
**COLORES:** 2.  
**TALLAJE:** Desde la S hasta la XL.



50

A/B	S	M	L	XL
	34/55	39/57	44/57	46/59



S / XL

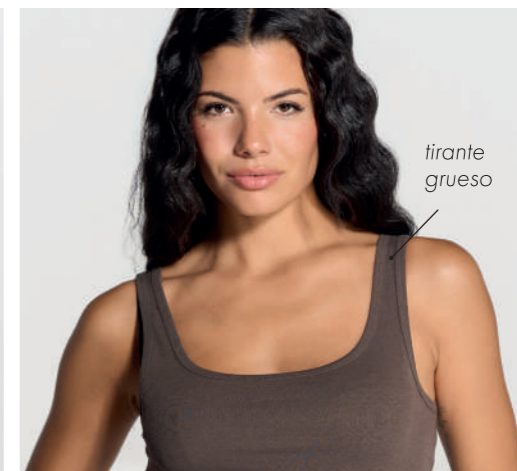
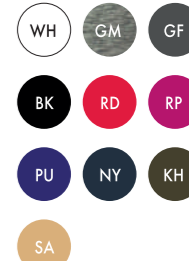

## Victoria

REF: TSULVCTR

Camiseta de mujer de tirantes. Tejido en canalé 1X1.  
Entallada.

**COMPOSICIÓN:** 100% Algodón cardado.  
GM: 85% Algodón / 15% Viscosa.  
**GRAMAJE:** 160 g/m² aprox.  
**COLORES:** 10.  
**TALLAJE:** Desde la S hasta la XL.

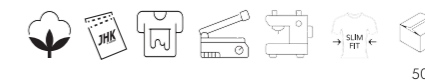

50

A/B	S	M	L	XL
	30/65	34/67	38/69	42/71





S / L



## Tobago

REF: TSULTBG

Camiseta de mujer de manga corta. Punto liso.  
Doblados en mangas. Cuello redondo amplio.

**COMPOSICIÓN:** 100% Algodón.

**GRAMAJE:** 140 g/m<sup>2</sup>.

**COLORES:** 4.

**TALLAJE:** Desde la S hasta la L.



50

A/B	S	M	L
	49/66	51/68	53/72



S / XL



## Sicilia

REF: TSULSCL

Camiseta de mujer de manga corta. Punto liso.  
Cuello de pico. Cuello, mangas y bajo sin rematar.

**COMPOSICIÓN:** 100% Algodón.

AY: 95% Algodón / 5% Viscosa.

**GRAMAJE:** 140 g/m<sup>2</sup> aprox.

**COLORES:** 15.

**TALLAJE:** Desde la S hasta la XL.



50

A/B	S	M	L	XL
	40/64	42/66	45/68	48/70



doblados  
en manga

sin rematar







S/M - L/XL



NEÓN



## Maldivas

REF: TSULMLDV

Camiseta de mujer de manga 3/4. Punto liso.  
Cuello redondo amplio. Manga Raglan 3/4.

**COMPOSICIÓN:** 50% Algodón / 50% Viscosa.

**GRAMAJE:** 120 g/m<sup>2</sup>.

**COLORES:** 11.

**TALLAJE:** Desde la S/M hasta la L/XL.

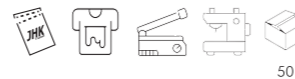

50

A/B	S/M	L/XL
	64/63	66/65



1/2 - 12/14

WH

cinta  
decorativa

## Sea Kid

REF: TSUKSEA

Camiseta infantil de manga corta. Cinta decorativa  
en cuello, mangas y bajo. Mangas y bajo sin rematar.  
Aberturas laterales.

**COMPOSICIÓN:** 100% Algodón.

**GRAMAJE:** 155 g/m<sup>2</sup>.

**COLORES:** 1.

**TALLAJE:** Desde 1/2 hasta 12/14.

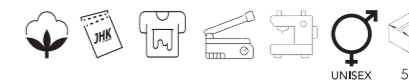

UNISEX 50

A/B	1/2	3/4	5/6	7/8	9/11	12/14
	29/40	32/44	35/49	38/52	41/58	43/61



S/M - L/XL



PASTEL



## Papua

REF: TSULPAPLS

Camiseta de mujer de manga larga. Punto liso.  
Cuello de pico. Mangas y bajo sin rematar.

**COMPOSICIÓN:** 50% Algodón / 50% Viscosa.

**GRAMAJE:** 120 g/m<sup>2</sup>.

**COLORES:** 6.

**TALLAJE:** Desde la S/M hasta la L/XL.

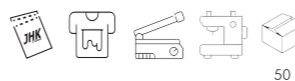

50

A/B	S/M	L/XL
	43/65	46/67



1/2 - 12/14



## Baseball Kid

REF: TSUKBSB

Camiseta infantil unisex de manga corta. Costuras  
laterales. Manga raglan y cuello en contraste.

**COMPOSICIÓN:** 100% Algodón preencogido.

GM: 85% Algodón / 15% Viscosa.

**GRAMAJE:** 155 g/m<sup>2</sup>.

**COLORES:** 5.

**TALLAJE:** Desde 1/2 hasta 12/14.

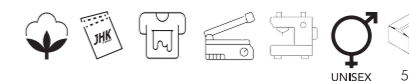

UNISEX 50

A/B	1/2	3/4	5/6	7/8	9/11	12/14
	28/40	32/44	36/47	39/50	43/54	44/63





# SPORT

Line







S / 3XL

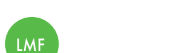

FLÚOR

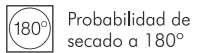

## Sport T-Shirt Man

REF: SPORTMAN

Camiseta deportiva con manga raglan.  
Costuras decorativas en media manga.

**COMPOSICIÓN:** 100% Poliéster reciclado.

**GRAMAJE:** 130 g/m<sup>2</sup> aprox.

**COLORES:** 17.

**TALLAJE:** Desde la S hasta la 3XL.



A/B	S	M	L	XL	XXL	3XL
	50/68	52/70	54/72	56/74	58/79	60/81



## Sport T-Shirt Lady

REF: SPORTLADY

Camiseta deportiva de mujer. Costuras decorativas en frente, espalda y mangas.  
Ligeramente entallada.

**COMPOSICIÓN:** 100% Poliéster reciclado.

**GRAMAJE:** 130 g/m<sup>2</sup> aprox.

**COLORES:** 14.

**TALLAJE:** Desde la S hasta la XXL.



A/B	S	M	L	XL	XXL
	41/60	43/62	45/64	47/66	49/68



S / XXL



FLÚOR

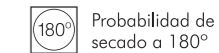

## Sport T-Shirt Kid

REF: SPORTKID

Camiseta deportiva con manga raglan.  
Costuras decorativas en media manga.

**COMPOSICIÓN:** 100% Poliéster reciclado.

**GRAMAJE:** 130 g/m<sup>2</sup> aprox.

**COLORES:** 9.

**TALLAJE:** Desde 3/4 hasta 12/14.



A/B	3/4	5/6	7/8	9/11	12/14
	32/45	36/47	39/50	43/54	44/63



3/4 - 12/14



FLÚOR

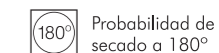









S / 3XL

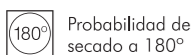
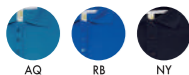
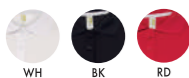

Probabilidad de secado a 180°



aberturas laterales

## Piqué Polo Lady

REF: SPORTPQLADY

Polo de mujer de manga corta. Tejido piqué. Tapacosturas en contraste. Tapeta con tres botones. Aberturas laterales en contraste. Ligeramente entallado.

**COMPOSICIÓN:** 100% Poliéster.**GRAMAJE:** 150-160 g/m<sup>2</sup> aprox.**COLORES:** 7.**TALLAJE:** Desde la S hasta la 3XL.

	S	M	L	XL	XXL	3XL
A/B	42/61	44/63	46/65	48/67	50/69	54/73



3/4 - 12/14

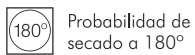
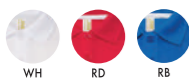

Probabilidad de secado a 180°



## Piqué Polo Kid

REF: SPORTPQKID

Polo de niño de manga corta. Tejido piqué. Tapeta con dos botones. Tapacosturas en contraste. Aberturas laterales en contraste.

**COMPOSICIÓN:** 100% Poliéster.**GRAMAJE:** 150-160 g/m<sup>2</sup> aprox.**COLORES:** 4.**TALLAJE:** Desde la 3/4 hasta la 12/14.

	3/4	5/6	7/8	9/11	12/14
A/B	33/42	37/46	39/51	42/57	44/64



S / XXL

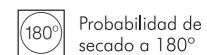
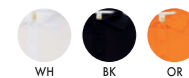

Probabilidad de secado a 180°



aberturas laterales

## Piqué Polo Man

REF: SPORTPIQUE

Polo de hombre de manga corta. Tejido piqué. Tapeta con tres botones. Tapacosturas en contraste. Aberturas laterales en contraste.

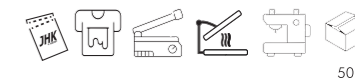
**COMPOSICIÓN:** 100% Poliéster.**GRAMAJE:** 150-160 g/m<sup>2</sup> aprox.**COLORES:** 8.**TALLAJE:** Desde la S hasta la XXL.

	S	M	L	XL	XXL
A/B	52/70	54/72	56/74	58/76	60/78





S / 3XL

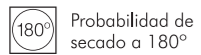

Probabilidad de secado a 180°

## Heavy Piqué Polo Lady

REF: SPHEAVYLDY

Polo de manga corta. Tejido piqué. Tapeta con tres botones. Tapacosturas en contraste. Aberturas laterales en contraste. Ligeramente entallado.

**COMPOSICIÓN:** 100% Poliéster.**GRAMAJE:** 200-210 g/m<sup>2</sup> aprox.**COLORES:** 7.**TALLAJE:** Desde la S hasta la 3XL.

	S	M	L	XL	XXL	3XL
A/B	42/61	44/63	46/65	48/67	50/69	54/73



S / XXL

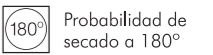
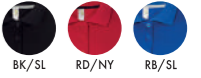
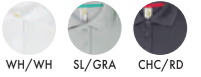

Probabilidad de secado a 180°

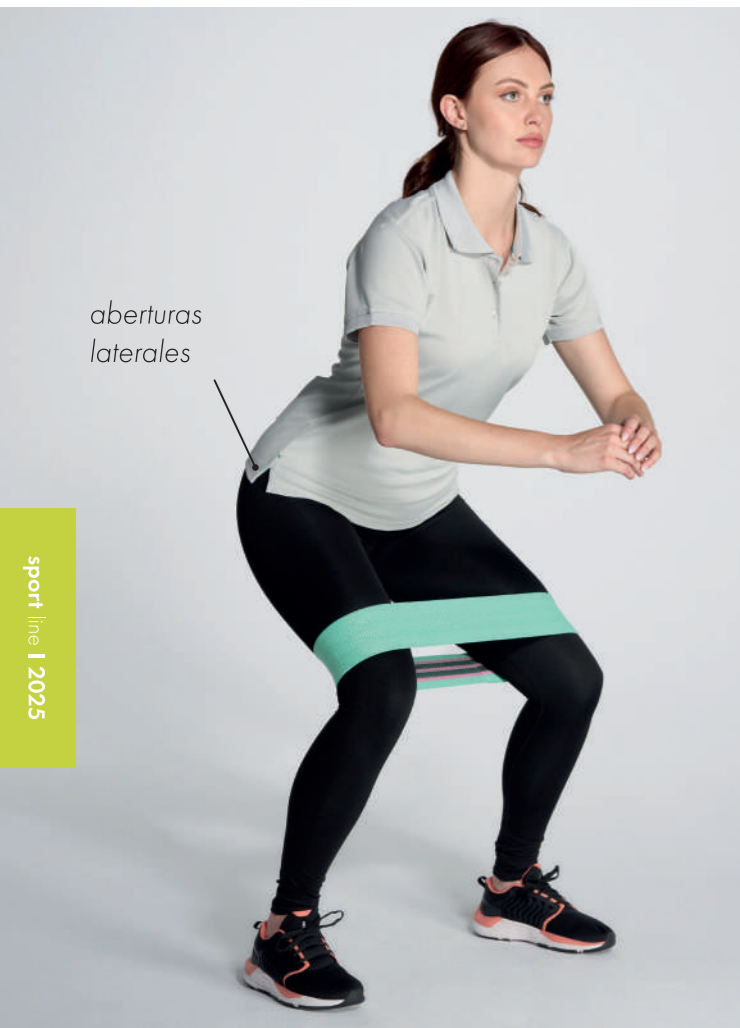

## Heavy Piqué Polo Man

REF: SPHEAVYMEN

Polo de manga corta. Tejido piqué. Tapeta con tres botones. Tapacosturas en contraste. Aberturas laterales en contraste.

**COMPOSICIÓN:** 100% Poliéster.**GRAMAJE:** 200-210 g/m<sup>2</sup> aprox.**COLORES:** 7.**TALLAJE:** Desde la S hasta la XXL.

	S	M	L	XL	XXL
A/B	52/70	54/72	56/74	58/76	60/78





S / 3XL



## Sport Contrast

REF: SPORTCTRM

Camiseta de hombre. Manga raglan en contraste. Costuras decorativas en media manga.

**COMPOSICIÓN:** 100% Poliéster reciclado.

**GRAMAJE:** 130 g/m<sup>2</sup>.

**COLORES:** 4.

**TALLAJE:** Desde la S hasta la 3XL.

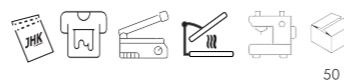

50

	S	M	L	XL	XXL	3XL
A/B	50/68	52/70	54/72	56/74	58/79	60/81



S / XXL

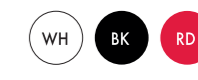

FLÚOR

## Sport Man LS

REF: SPORTMANLS

Camiseta de hombre de manga larga. Manga raglan. Puntada decorativa en el cuello, hombros y mangas.

**COMPOSICIÓN:** 100% Poliéster reciclado.

**GRAMAJE:** 130 g/m<sup>2</sup> aprox.

**COLORES:** 7.

**TALLAJE:** Desde la S hasta la XXL.



50

	S	M	L	XL	XXL
A/B	50/68	52/70	54/72	56/74	58/79

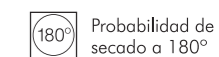

S / XXL



FLÚOR

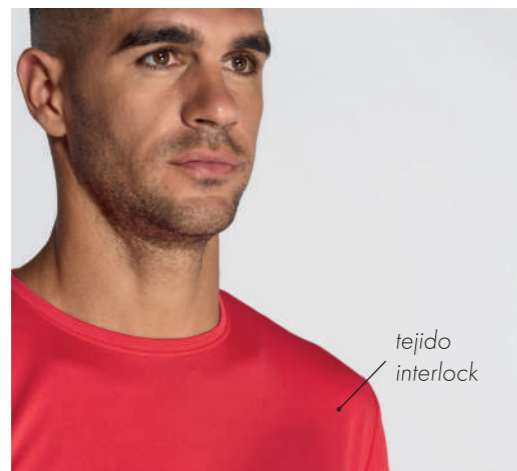

tejido interlock



## Sport Regular

REF: SPORTRGLM

Camiseta de hombre de alto rendimiento. Tejido interlock. Tacto seda.

**COMPOSICIÓN:** 100% Poliéster.

**GRAMAJE:** 140 g/m<sup>2</sup> aprox.

**COLORES:** 8.

**TALLAJE:** Desde la S hasta la XXL.

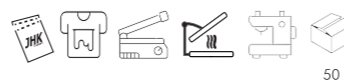

50

	S	M	L	XL	XXL
A/B	44/70	48/72	52/73	56/76	59/79



XS / XL



## Leggins Lady

REF: SPLEGGINSL

Malla elástica de mujer. Cintura elástica.

**COMPOSICIÓN:**

65% Poliéster / 30% Algodón / 5% Spandex.

GM: 82% Algodón / 13% Viscosa / 5% Spandex.

**GRAMAJE:** 180 g/m<sup>2</sup>.

**COLORES:** 3.

**TALLAJE:** Desde la XS hasta la XL.

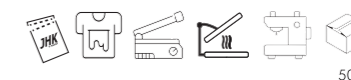

50

	XS	S	M	L	XL
A/B	30/90	32/92	34/94	36/96	38/98



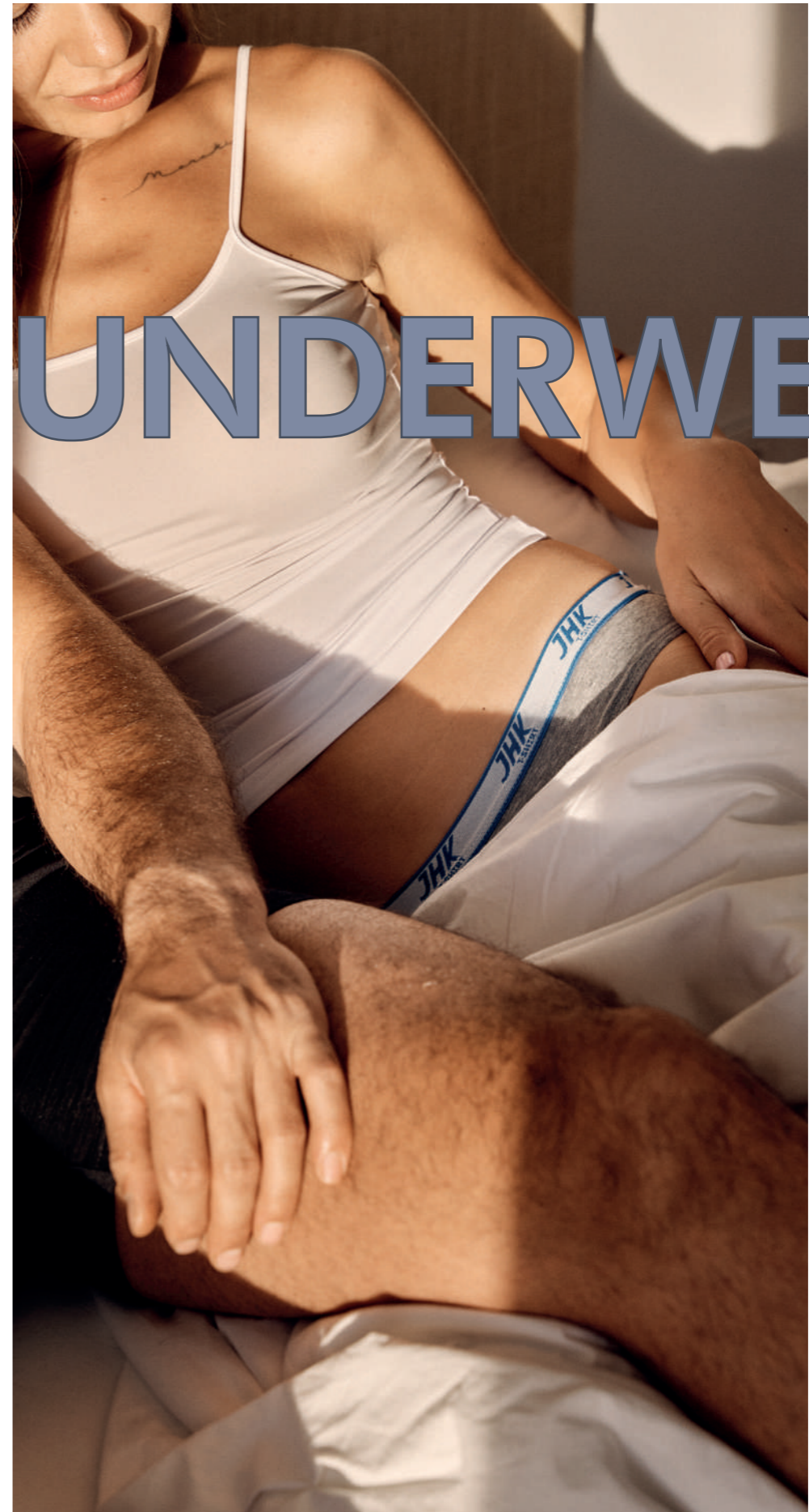

# UNDERWEAR

Line





XS / XXL



## Thong

REF: UNTHONG

Tanga de mujer. Costura lateral.  
Elástico en contraste con logo JHK.

### COMPOSICIÓN:

WH-BK: 95% Algodón / 5% Elastano.

GM: 85% Algodón / 10% Viscosa / 5% Elastano.

Elástico: 53% Nylon / 20% Poliéster / 27% Spandex.

**GRAMAJE:** 160 g/m<sup>2</sup>.

**COLORES:** 3.

**TALLAJE:** Desde la XS hasta la XXL.



	XS	S	M	L	XL	XXL
	34/27	36/28	38/29	40/30	42/31	44/32



XS / XXL



## Briefs

REF: UNBRIEFS

Braga de mujer. Costura lateral.  
Elástico en contraste con logo JHK.

### COMPOSICIÓN:

WH-BK: 95% Algodón / 5% Elastano.

GM: 85% Algodón / 10% Viscosa / 5% Elastano.

Elástico: 53% Nylon / 20% Poliéster / 27% Spandex.

**GRAMAJE:** 160 g/m<sup>2</sup>.

**COLORES:** 3.

**TALLAJE:** Desde la XS hasta la XXL.

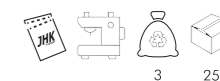

	XS	S	M	L	XL	XXL
	32/22	34/23	36/24	38/25	40/26	42/27





XS / XXL



## Midway Briefs

REF: UNMIDWAY

Boxer medio. Costura lateral.  
Elástico en contraste con logo JHK.

### COMPOSICIÓN:

WH-BK: 95% Algodón / 5% Elastano.  
GM: 85% Algodón / 10% Viscosa / 5% Elastano.  
Elástico: 53% Nylon / 20% Poliéster / 27% Spandex.

GRAMAJE: 160 g/m<sup>2</sup>.

COLORES: 3.

TALLAJE: Desde la XS hasta la XXL.



	XS	S	M	L	XL	XXL
A/B	28/29	32/30	36/31	40/32	44/33	48/34



XS / XXL



## Slip TG

REF: UNSLIP

Slip de hombre con costura lateral.  
Elástico en contraste con logo JHK.

### COMPOSICIÓN:

WH-BK: 95% Algodón / 5% Elastano.  
GM: 85% Algodón / 10% Viscosa / 5% Elastano.  
Elástico: 53% Nylon / 20% Poliéster / 27% Spandex.

GRAMAJE: 160 g/m<sup>2</sup>.

COLORES: 3.

TALLAJE: Desde la XS hasta la XXL.



	XS	S	M	L	XL	XXL
A/B	30/23	33/25	36/26	39/28	42/29	45/31



XS / XXL



## Boxer Briefs

REF: UNBOXER

Boxer corto. Costura lateral.  
Elástico en contraste con logo JHK.

### COMPOSICIÓN:

WH-BK: 95% Algodón / 5% Elastano.  
GM: 85% Algodón / 10% Viscosa / 5% Elastano.  
Elástico: 53% Nylon / 20% Poliéster / 27% Spandex.

GRAMAJE: 160 g/m<sup>2</sup>.

COLORES: 3.

TALLAJE: Desde la XS hasta la XXL.

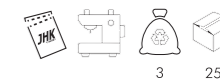

	XS	S	M	L	XL	XXL
A/B	30/25	33/26	36/28	39/29	42/31	45/32



NEON COLORS

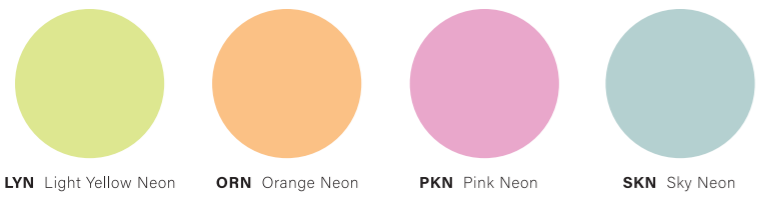

FLUOR

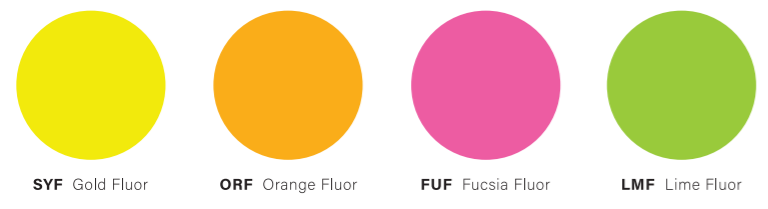

HEATHER COLORS



HEATHER BEWARE



POLYESTER

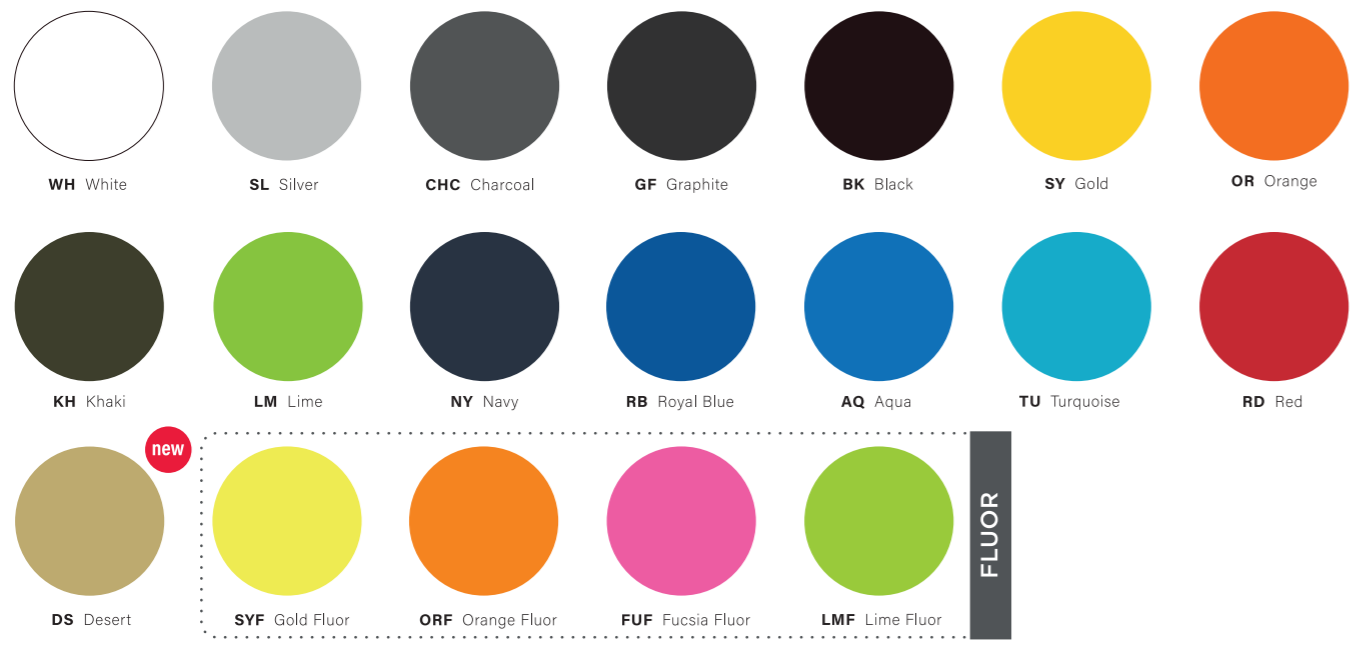

FLUOR

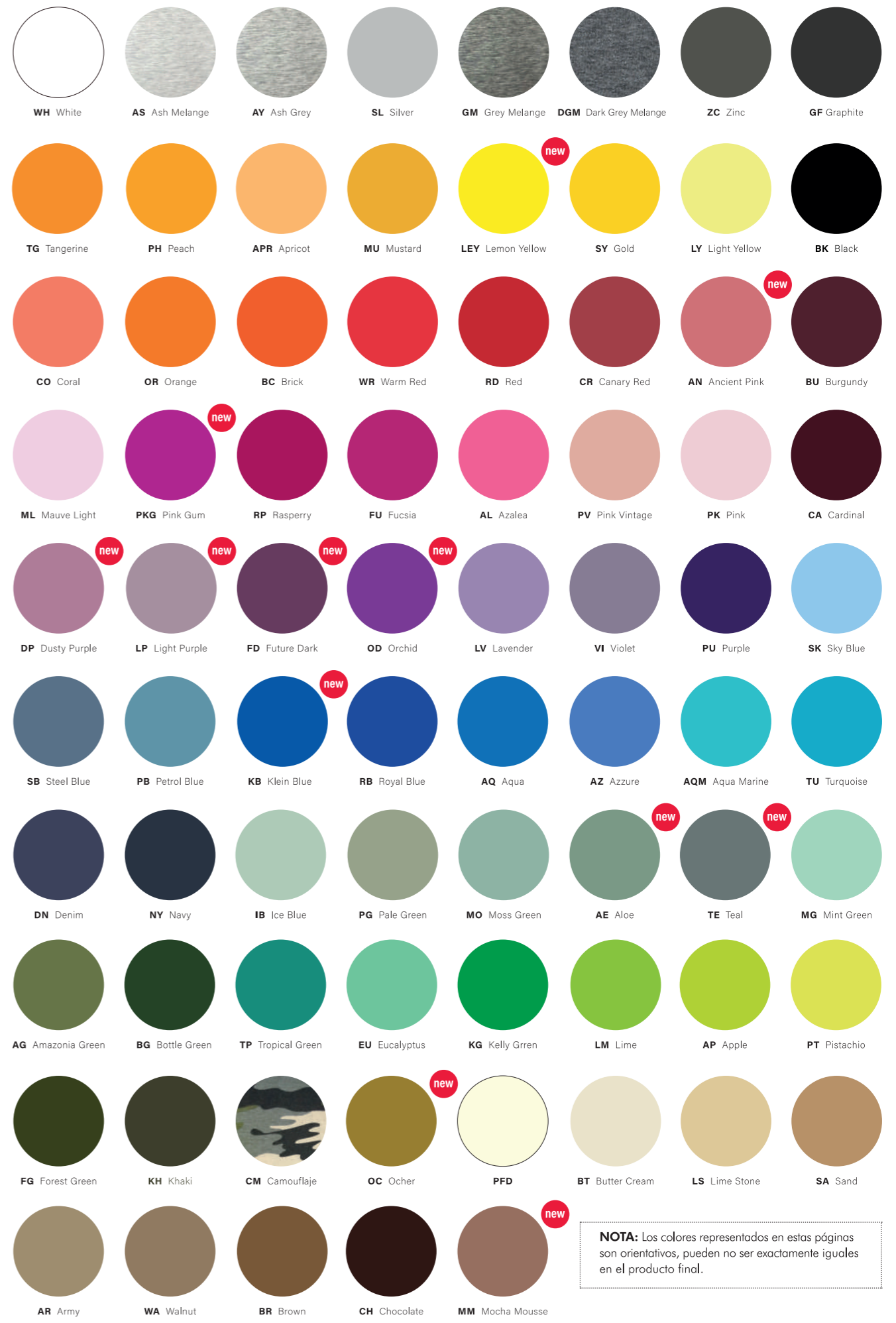

NOTA: Los colores representados en estas páginas son orientativos, pueden no ser exactamente iguales en el producto final.



# Iconografía

-  **CAJA:** Número de prendas por caja.
-  **BOLSA:** Número de prendas por bolsa.
-  **100% ALGODÓN:** Fibra 100% natural.
-  **ETIQUETA REMOVIBLE:** La etiqueta se puede quitar sin descoser el tapacosturas.
-  **SERIGRAFÍA:** Prenda apta para serigrafiar.
-  **SUBLIMACIÓN:** Prenda apta para sublimación.
-  **IMPRESIÓN DIGITAL:** Prenda apta para impresión digital.
-  **TRANSFER:** Prenda apta para transfer textil.
-  **BORDADO:** Prenda apta para bordado.
-  **SLIM FIT:** Ligeramente entallado.
-  **WLT:** White Long Tee, especial para tintar.
-  **UNISEX:** Para mujer y hombre.
-  **SECADO 180°:** Posibilidad de secado a 180°.
-  **RECICLADO:** Poliéster reciclado.
-  **KIDS:** Color disponible para infantil.
-  **MEDIA LUNA:** Tela adicional cosida en la parte trasera en forma de media luna para facilitar la impresión.

Se recomienda realizar pruebas iniciales en pequeñas cantidades para confirmar que los ajustes de la máquina son óptimos y asegurar así excelentes resultados en grandes producciones.

Características válidas salvo error u omisión. **JHK** se reserva el derecho a modificar las características de sus artículos sin previo aviso. Estos datos son sólo a modo informativo. No representan un contrato de venta.



## Directorio de productos

Ordenado por género/colección



HOMBRE



REF: TSOCEAN  
LÍNEA: OCEAN  
COLORES: 15  
PÁGINA: 16-17



REF: JT150  
LÍNEA: JT  
COLORES: 13  
PÁGINA: 23



REF: TSRA150  
LÍNEA: REGULAR  
GRAMAJE: 150 g/m<sup>2</sup>  
COLORES: 82  
PÁGINA: 28-29



REF: TSRA150WLT  
LÍNEA: REGULAR  
GRAMAJE: 150 g/m<sup>2</sup>  
COLORES: 1  
PÁGINA: 73



REF: TS150ST  
LÍNEA: REGULAR  
GRAMAJE: 150 g/m<sup>2</sup>  
COLORES: 25  
PÁGINA: 32



REF: TSR160COMB  
LÍNEA: REGULAR  
GRAMAJE: 160 g/m<sup>2</sup>  
COLORES: 12  
PÁGINA: 34



REF: SBTSICMF  
LÍNEA: REGULAR  
GRAMAJE: 150 g/m<sup>2</sup>  
COLORES: 1  
PÁGINA: 76



REF: TSLSEA  
LÍNEA: URBAN  
GRAMAJE: 120 g/m<sup>2</sup>  
COLORES: 4  
PÁGINA: 168



REF: TSULSLB  
LÍNEA: URBAN  
GRAMAJE: 120 g/m<sup>2</sup>  
COLORES: 7  
PÁGINA: 170



REF: TSRLCMFP  
LÍNEA: REGULAR  
GRAMAJE: 145 g/m<sup>2</sup>  
COLORES: 18  
PÁGINA: 175



REF: TSULARB  
LÍNEA: URBAN  
GRAMAJE: 200 g/m<sup>2</sup>  
COLORES: 13  
PÁGINA: 179



REF: TSULIBIZA  
LÍNEA: URBAN  
GRAMAJE: 120 g/m<sup>2</sup>  
COLORES: 5  
PÁGINA: 180



REF: TSR160DGP  
LÍNEA: REGULAR  
GRAMAJE: 160 g/m<sup>2</sup>  
COLORES: 1  
PÁGINA: 34



REF: TSR160ORG  
LÍNEA: REGULAR  
GRAMAJE: 160 g/m<sup>2</sup>  
COLORES: 7  
PÁGINA: 35



REF: TSRA170  
LÍNEA: REGULAR  
GRAMAJE: 170 g/m<sup>2</sup>  
COLORES: 2  
PÁGINA: 37



REF: TSRA190  
LÍNEA: REGULAR  
GRAMAJE: 190 g/m<sup>2</sup>  
COLORES: 51  
PÁGINA: 38-39



REF: TSRA150LS  
LÍNEA: REGULAR  
GRAMAJE: 155 g/m<sup>2</sup>  
COLORES: 10  
PÁGINA: 40



REF: TSRA170LS  
LÍNEA: REGULAR  
GRAMAJE: 170 g/m<sup>2</sup>  
COLORES: 6  
PÁGINA: 41



REF: TSLSAONA  
LÍNEA: URBAN  
GRAMAJE: 145 g/m<sup>2</sup>  
COLORES: 2  
PÁGINA: 180



REF: TSULMAUA  
LÍNEA: URBAN  
GRAMAJE: 220 g/m<sup>2</sup>  
COLORES: 4  
PÁGINA: 181



REF: TSULVCTR  
LÍNEA: URBAN  
GRAMAJE: 160 g/m<sup>2</sup>  
COLORES: 10  
PÁGINA: 181



REF: TSULTBG  
LÍNEA: URBAN  
GRAMAJE: 140 g/m<sup>2</sup>  
COLORES: 4  
PÁGINA: 182



REF: TSULSCL  
LÍNEA: URBAN  
GRAMAJE: 140 g/m<sup>2</sup>  
COLORES: 15  
PÁGINA: 183



REF: TSULMLDV  
LÍNEA: URBAN  
GRAMAJE: 120 g/m<sup>2</sup>  
COLORES: 11  
PÁGINA: 184



REF: SBTSMAN  
LÍNEA: SUBLI  
GRAMAJE: 150 g/m<sup>2</sup>  
COLORES: 1  
PÁGINA: 77



REF: TSUAOVER  
LÍNEA: URBAN  
GRAMAJE: 200 g/m<sup>2</sup>  
COLORES: 7  
PÁGINA: 166-167



REF: TSSEA  
LÍNEA: URBAN  
GRAMAJE: 120 g/m<sup>2</sup>  
COLORES: 4  
PÁGINA: 169



REF: TSUASLB  
LÍNEA: URBAN  
GRAMAJE: 120 g/m<sup>2</sup>  
COLORES: 2  
PÁGINA: 171



REF: TSUABEWARE  
LÍNEA: URBAN  
GRAMAJE: 145 g/m<sup>2</sup>  
COLORES: 5  
PÁGINA: 172



REF: TSUA150  
LÍNEA: URBAN  
GRAMAJE: 160 g/m<sup>2</sup>  
COLORES: 12  
PÁGINA: 173



REF: TSULPAPLS  
LÍNEA: URBAN  
GRAMAJE: 120 g/m<sup>2</sup>  
COLORES: 6  
PÁGINA: 184



REF: SPORTLADY  
LÍNEA: SPORT  
GRAMAJE: 130 g/m<sup>2</sup>  
COLORES: 14  
PÁGINA: 189



REF: SPORTARBL  
LÍNEA: SPORT  
GRAMAJE: 130 g/m<sup>2</sup>  
COLORES: 6  
PÁGINA: 190



REF: TSRB150  
LÍNEA: REGULAR  
GRAMAJE: 155 g/m<sup>2</sup>  
COLORES: 17  
PÁGINA: 58-59



REF: TSRK150  
LÍNEA: REGULAR  
GRAMAJE: 155 g/m<sup>2</sup>  
COLORES: 37  
PÁGINA: 60-61



REF: TSRK150WLT  
LÍNEA: REGULAR  
GRAMAJE: 155 g/m<sup>2</sup>  
COLORES: 1  
PÁGINA: 72



REF: TSUAPICO  
LÍNEA: URBAN  
GRAMAJE: 160 g/m<sup>2</sup>  
COLORES: 14  
PÁGINA: 174



REF: TSUATANK  
LÍNEA: URBAN  
GRAMAJE: 150-155 g/m<sup>2</sup>  
COLORES: 5  
PÁGINA: 176



REF: TSUASTRPM  
LÍNEA: URBAN  
GRAMAJE: 150-155 g/m<sup>2</sup>  
COLORES: 8  
PÁGINA: 177



REF: SPORTMAN  
LÍNEA: SPORT  
GRAMAJE: 130 g/m<sup>2</sup>  
COLORES: 17  
PÁGINA: 188



REF: SPORTARBM  
LÍNEA: SPORT  
GRAMAJE: 130 g/m<sup>2</sup>  
COLORES: 6  
PÁGINA: 191



REF: SPORTCTRM  
LÍNEA: SPORT  
GRAMAJE: 130 g/m<sup>2</sup>  
COLORES: 4  
PÁGINA: 196



REF: TSRK150LS  
LÍNEA: REGULAR  
GRAMAJE: 150-160 g/m<sup>2</sup>  
COLORES: 12  
PÁGINA: 63



REF: TSRK190  
LÍNEA: REGULAR  
GRAMAJE: 180-185 g/m<sup>2</sup>  
COLORES: 14  
PÁGINA: 62



REF: TSRKSTRAP  
LÍNEA: REGULAR  
GRAMAJE: 170 g/m<sup>2</sup>  
COLORES: 6  
PÁGINA: 64



REF: TSLKTVL  
LÍNEA: REGULAR  
GRAMAJE: 155 g/m<sup>2</sup>  
COLORES: 13  
PÁGINA: 64



REF: TSLKTING  
LÍNEA: REGULAR  
GRAMAJE: 155 g/m<sup>2</sup>  
COLORES: 13  
PÁGINA: 65



REF: SBTSKID  
LÍNEA: REGULAR  
GRAMAJE: 150 g/m<sup>2</sup>  
COLORES: 1  
PÁGINA: 76



REF: SPORTRGLM  
LÍNEA: SPORT  
GRAMAJE: 140 g/m<sup>2</sup>  
COLORES: 8  
PÁGINA: 196



REF: SPORTMANLS  
LÍNEA: SPORT  
GRAMAJE: 130 g/m<sup>2</sup>  
COLORES: 7  
PÁGINA: 197



REF: JT SPORT  
LÍNEA: JT  
GRAMAJE: 140 g/m<sup>2</sup>  
COLORES: 10  
PÁGINA: 22



REF: TSUALBCH  
LÍNEA: URBAN  
GRAMAJE: 150-155 g/m<sup>2</sup>  
COLORES: 7  
PÁGINA: 178



REF: TSRLCMF  
LÍNEA: REGULAR  
GRAMAJE: 145 g/m<sup>2</sup>  
COLORES: 40  
PÁGINA: 30-31



REF: TSRLCMFWLT  
LÍNEA: REGULAR  
GRAMAJE: 145 g/m<sup>2</sup>  
COLORES: 1  
PÁGINA: 72



REF: TSUKSEA  
LÍNEA: URBAN  
GRAMAJE: 155 g/m<sup>2</sup>  
COLORES: 1  
PÁGINA: 185



REF: TSUKBSB  
LÍNEA: URBAN  
GRAMAJE: 155 g/m<sup>2</sup>  
COLORES: 5  
PÁGINA: 185



REF: SPORTKID  
LÍNEA: SPORT  
GRAMAJE: 130 g/m<sup>2</sup>  
COLORES: 9  
PÁGINA: 189



REF: TSRLPRM  
LÍNEA: REGULAR  
GRAMAJE: 170 g/m<sup>2</sup>  
COLORES: 9  
PÁGINA: 36



REF: TSRLCMFLS  
LÍNEA: REGULAR  
GRAMAJE: 145 g/m<sup>2</sup>  
COLORES: 7  
PÁGINA: 40



REF: TSRLPRMLS  
LÍNEA: REGULAR  
GRAMAJE: 170 g/m<sup>2</sup>  
COLORES: 6  
PÁGINA: 41



REF: CURVSSLUB  
LÍNEA: REGULAR  
GRAMAJE: 120 g/m<sup>2</sup>  
COLORES: 2  
PÁGINA: 74



REF: CURVS150  
LÍNEA: REGULAR  
GRAMAJE: 145 g/m<sup>2</sup>  
COLORES: 9  
PÁGINA: 75



REF: CURVSPICO  
LÍNEA: REGULAR  
GRAMAJE: 145 g/m<sup>2</sup>  
COLORES: 9  
PÁGINA: 75

INFANTIL

Más de 60 modelos para personalizar



HOMBRE							
	<b>REF:</b> JTPOLO <b>LÍNEA:</b> JT <b>COLORES:</b> 10 <b>PÁGINA:</b> 22	<b>REF:</b> PORA210 <b>LÍNEA:</b> REGULAR <b>GRAMAJE:</b> 210 g/m <sup>2</sup> <b>COLORES:</b> 40 <b>PÁGINA:</b> 42-43	<b>REF:</b> PORA210 (WASH) <b>LÍNEA:</b> REGULAR <b>GRAMAJE:</b> 210 g/m <sup>2</sup> <b>COLORES:</b> 5 <b>PÁGINA:</b> 44	<b>REF:</b> PORA210 (CONTRAST) <b>LÍNEA:</b> REGULAR <b>GRAMAJE:</b> 210 g/m <sup>2</sup> <b>COLORES:</b> 11 <b>PÁGINA:</b> 45	<b>REF:</b> PORA240 <b>LÍNEA:</b> REGULAR <b>GRAMAJE:</b> 240 g/m <sup>2</sup> <b>COLORES:</b> 10 <b>PÁGINA:</b> 46-47	<b>REF:</b> PORA210LS <b>LÍNEA:</b> REGULAR <b>GRAMAJE:</b> 210 g/m <sup>2</sup> <b>COLORES:</b> 16 <b>PÁGINA:</b> 53	
							
	<b>REF:</b> PORA210WK <b>LÍNEA:</b> WORKWEAR <b>GRAMAJE:</b> 210 g/m <sup>2</sup> <b>COLORES:</b> 10 <b>PÁGINA:</b> 86	<b>REF:</b> SPORTPIQUE <b>LÍNEA:</b> SPORT <b>GRAMAJE:</b> 150-160 g/m <sup>2</sup> <b>COLORES:</b> 8 <b>PÁGINA:</b> 193	<b>REF:</b> SPHEAVYMN <b>LÍNEA:</b> SPORT <b>GRAMAJE:</b> 200-210 g/m <sup>2</sup> <b>COLORES:</b> 7 <b>PÁGINA:</b> 195	<b>REF:</b> POPL200 <b>LÍNEA:</b> REGULAR <b>GRAMAJE:</b> 200 g/m <sup>2</sup> <b>COLORES:</b> 34 <b>PÁGINA:</b> 48-49	<b>REF:</b> POPL200 (CONTRAST) <b>LÍNEA:</b> REGULAR <b>GRAMAJE:</b> 200 g/m <sup>2</sup> <b>COLORES:</b> 4 <b>PÁGINA:</b> 50-51	<b>REF:</b> POPL200LS <b>LÍNEA:</b> REGULAR <b>GRAMAJE:</b> 200 g/m <sup>2</sup> <b>COLORES:</b> 10 <b>PÁGINA:</b> 52	
							
	<b>REF:</b> CURVSPOLO <b>LÍNEA:</b> REGULAR <b>GRAMAJE:</b> 200 g/m <sup>2</sup> <b>COLORES:</b> 7 <b>PÁGINA:</b> 74	<b>REF:</b> POPL200WK <b>LÍNEA:</b> WORKWEAR <b>GRAMAJE:</b> 210 g/m <sup>2</sup> <b>COLORES:</b> 10 <b>PÁGINA:</b> 87	<b>REF:</b> SPORTPQLADY <b>LÍNEA:</b> SPORT <b>GRAMAJE:</b> 150-160 g/m <sup>2</sup> <b>COLORES:</b> 7 <b>PÁGINA:</b> 192	<b>REF:</b> SPHEAVYLDY <b>LÍNEA:</b> SPORT <b>GRAMAJE:</b> 200-210 g/m <sup>2</sup> <b>COLORES:</b> 7 <b>PÁGINA:</b> 194	<b>REF:</b> PKID210 <b>LÍNEA:</b> REGULAR <b>GRAMAJE:</b> 210 g/m <sup>2</sup> <b>COLORES:</b> 23 <b>PÁGINA:</b> 66-67	<b>REF:</b> PKID210 (CONTRAST) <b>LÍNEA:</b> REGULAR <b>GRAMAJE:</b> 210 g/m <sup>2</sup> <b>COLORES:</b> 6 <b>PÁGINA:</b> 66-67	
							
<b>REF:</b> PKID210SCH <b>LÍNEA:</b> REGULAR <b>GRAMAJE:</b> 210 g/m <sup>2</sup> <b>COLORES:</b> 6 <b>PÁGINA:</b> 68	<b>REF:</b> PKID210LS <b>LÍNEA:</b> REGULAR <b>GRAMAJE:</b> 210 g/m <sup>2</sup> <b>COLORES:</b> 9 <b>PÁGINA:</b> 68	<b>REF:</b> SPORTPKID <b>LÍNEA:</b> SPORT <b>GRAMAJE:</b> 150-160 g/m <sup>2</sup> <b>COLORES:</b> 4 <b>PÁGINA:</b> 192					

MUJER

INFANTIL

Más de 20  
modelos  
para  
personalizar





HOMBRE



**REF:** SWRAKNG  
**LÍNEA:** WINTER  
**GRAMAJE:** 290 g/m<sup>2</sup>  
**COLORES:** 61  
**PÁGINA:** 118-119

**REF:** SWRAZIP  
**LÍNEA:** WINTER  
**GRAMAJE:** 290 g/m<sup>2</sup>  
**COLORES:** 8  
**PÁGINA:** 124

**REF:** SWRAFUZIP  
**LÍNEA:** WINTER  
**GRAMAJE:** 290 g/m<sup>2</sup>  
**COLORES:** 11  
**PÁGINA:** 124

**REF:** SWUAHOOD  
**LÍNEA:** WINTER  
**GRAMAJE:** 290 g/m<sup>2</sup>  
**COLORES:** 12  
**PÁGINA:** 125

**REF:** SWCR275  
**LÍNEA:** WINTER  
**GRAMAJE:** 275 g/m<sup>2</sup>  
**COLORES:** 6  
**PÁGINA:** 132

**REF:** SWKNG275  
**LÍNEA:** WINTER  
**GRAMAJE:** 265-275 g/m<sup>2</sup>  
**COLORES:** 12  
**PÁGINA:** 134



**REF:** SWHOOD275  
**LÍNEA:** WINTER  
**GRAMAJE:** 275 g/m<sup>2</sup>  
**COLORES:** 6  
**PÁGINA:** 136

**REF:** SWKNG320  
**LÍNEA:** WINTER  
**GRAMAJE:** 320 g/m<sup>2</sup>  
**COLORES:** 12  
**PÁGINA:** 137

**REF:** SWCR240  
**LÍNEA:** WINTER  
**GRAMAJE:** 235-240 g/m<sup>2</sup>  
**COLORES:** 6  
**PÁGINA:** 141

**REF:** SWKNG240  
**LÍNEA:** WINTER  
**GRAMAJE:** 235-240 g/m<sup>2</sup>  
**COLORES:** 4  
**PÁGINA:** 143

**REF:** SWUAHOOD240  
**LÍNEA:** WINTER  
**GRAMAJE:** 235-240 g/m<sup>2</sup>  
**COLORES:** 6  
**PÁGINA:** 145

**REF:** SWFUZIP240  
**LÍNEA:** WINTER  
**GRAMAJE:** 235-240 g/m<sup>2</sup>  
**COLORES:** 6  
**PÁGINA:** 146



UNISEX

**REF:** SWCRPEACH  
**LÍNEA:** WINTER  
**GRAMAJE:** 260 g/m<sup>2</sup>  
**COLORES:** 5  
**PÁGINA:** 148

**REF:** SWKNGPEACH  
**LÍNEA:** WINTER  
**GRAMAJE:** 260 g/m<sup>2</sup>  
**COLORES:** 5  
**PÁGINA:** 148

**REF:** SWOCECR  
**LÍNEA:** OCEAN  
**GRAMAJE:** 260-265 g/m<sup>2</sup>  
**COLORES:** 6  
**PÁGINA:** 19

**REF:** SWOCECTR  
**LÍNEA:** OCEAN  
**GRAMAJE:** 260-265 g/m<sup>2</sup>  
**COLORES:** 6  
**PÁGINA:** 18

**REF:** SWOCEKNG  
**LÍNEA:** OCEAN  
**GRAMAJE:** 260-265 g/m<sup>2</sup>  
**COLORES:** 6  
**PÁGINA:** 18

**REF:** JTSWCR  
**LÍNEA:** JT  
**GRAMAJE:** 260-265 g/m<sup>2</sup>  
**COLORES:** 6  
**PÁGINA:** 25



**REF:** JTSWKNK  
**LÍNEA:** JT  
**GRAMAJE:** 260-265 g/m<sup>2</sup>  
**COLORES:** 6  
**PÁGINA:** 24

**REF:** SWRA290  
**LÍNEA:** WINTER  
**GRAMAJE:** 290 g/m<sup>2</sup>  
**COLORES:** 61  
**PÁGINA:** 116-117

**REF:** SWRARGL  
**LÍNEA:** WINTER  
**GRAMAJE:** 290 g/m<sup>2</sup>  
**COLORES:** 10  
**PÁGINA:** 122-123

**REF:** SWKNGOVER  
**LÍNEA:** WINTER  
**GRAMAJE:** 320 g/m<sup>2</sup>  
**COLORES:** 6  
**PÁGINA:** 138-139

**REF:** SWRAECO  
**LÍNEA:** WINTER  
**GRAMAJE:** 275 g/m<sup>2</sup>  
**COLORES:** 8  
**PÁGINA:** 150

**REF:** SWKNGECO  
**LÍNEA:** WINTER  
**GRAMAJE:** 275 g/m<sup>2</sup>  
**COLORES:** 8  
**PÁGINA:** 151

MUJER



**REF:** SHWOODECO  
**LÍNEA:** WINTER  
**GRAMAJE:** 275 g/m<sup>2</sup>  
**COLORES:** 8  
**PÁGINA:** 152

**REF:** SWULKNG  
**LÍNEA:** WINTER  
**GRAMAJE:** 290 g/m<sup>2</sup>  
**COLORES:** 19  
**PÁGINA:** 120

**REF:** SWULCROP  
**LÍNEA:** WINTER  
**GRAMAJE:** 290 g/m<sup>2</sup>  
**COLORES:** 2  
**PÁGINA:** 127

**REF:** SWRL275  
**LÍNEA:** WINTER  
**GRAMAJE:** 275 g/m<sup>2</sup>  
**COLORES:** 7  
**PÁGINA:** 133

**REF:** SWULKNG275  
**LÍNEA:** WINTER  
**GRAMAJE:** 275 g/m<sup>2</sup>  
**COLORES:** 7  
**PÁGINA:** 135

**REF:** SWCRL240  
**LÍNEA:** WINTER  
**GRAMAJE:** 235-240 g/m<sup>2</sup>  
**COLORES:** 5  
**PÁGINA:** 140



INFANTIL

**REF:** SWULKNG240  
**LÍNEA:** WINTER  
**GRAMAJE:** 235-240 g/m<sup>2</sup>  
**COLORES:** 5  
**PÁGINA:** 142

**REF:** SWULHOOD240  
**LÍNEA:** WINTER  
**GRAMAJE:** 235-240 g/m<sup>2</sup>  
**COLORES:** 5  
**PÁGINA:** 144

**REF:** SWRK290  
**LÍNEA:** WINTER  
**GRAMAJE:** 290 g/m<sup>2</sup>  
**COLORES:** 21  
**PÁGINA:** 120

**REF:** SWRKNG  
**LÍNEA:** WINTER  
**GRAMAJE:** 290 g/m<sup>2</sup>  
**COLORES:** 20  
**PÁGINA:** 121

**REF:** SWRKHOOO  
**LÍNEA:** WINTER  
**GRAMAJE:** 290 g/m<sup>2</sup>  
**COLORES:** 12  
**PÁGINA:** 126

**REF:** SWRFUZIP  
**LÍNEA:** WINTER  
**GRAMAJE:** 290 g/m<sup>2</sup>  
**COLORES:** 8  
**PÁGINA:** 126



**REF:** SWRK275  
**LÍNEA:** WINTER  
**GRAMAJE:** 275 g/m<sup>2</sup>  
**COLORES:** 6  
**PÁGINA:** 133

**REF:** SWRBSUIT  
**LÍNEA:** WINTER  
**GRAMAJE:** 260 g/m<sup>2</sup>  
**COLORES:** 5  
**PÁGINA:** 149

**REF:** SWRBHOOD  
**LÍNEA:** WINTER  
**GRAMAJE:** 260 g/m<sup>2</sup>  
**COLORES:** 5  
**PÁGINA:** 149

**REF:** SWRK240  
**LÍNEA:** WINTER  
**GRAMAJE:** 235-240 g/m<sup>2</sup>  
**COLORES:** 4  
**PÁGINA:** 140

**REF:** SWRKNG240  
**LÍNEA:** WINTER  
**GRAMAJE:** 235-240 g/m<sup>2</sup>  
**COLORES:** 4  
**PÁGINA:** 142

**REF:** SWRKHOOO240  
**LÍNEA:** WINTER  
**GRAMAJE:** 235-240 g/m<sup>2</sup>  
**COLORES:** 3  
**PÁGINA:** 144



**REF:** SWRFUZIP240  
**LÍNEA:** WINTER  
**GRAMAJE:** 235-240 g/m<sup>2</sup>  
**COLORES:** 3  
**PÁGINA:** 146

**REF:** SWRKECO  
**LÍNEA:** WINTER  
**GRAMAJE:** 275 g/m<sup>2</sup>  
**COLORES:** 8  
**PÁGINA:** 153

**REF:** SWKNGKECO  
**LÍNEA:** WINTER  
**GRAMAJE:** 275 g/m<sup>2</sup>  
**COLORES:** 8  
**PÁGINA:** 153

Más de 45  
modelos  
para  
personalizar



HOMBRE



REF: SHAOSLO  
LÍNEA: WORKWEAR  
COLORES: 2  
PÁGINA: 88



REF: SHAOSLOSS  
LÍNEA: WORKWEAR  
COLORES: 2  
PÁGINA: 88



REF: SHAPEKIN  
LÍNEA: WORKWEAR  
COLORES: 2  
PÁGINA: 90



REF: SHAPEKINSS  
LÍNEA: WORKWEAR  
COLORES: 2  
PÁGINA: 90



REF: SHAOXF  
LÍNEA: WORKWEAR  
COLORES: 8  
PÁGINA: 92



REF: SHAOXFSS  
LÍNEA: WORKWEAR  
COLORES: 4  
PÁGINA: 92



REF: SHAPOP  
LÍNEA: WORKWEAR  
COLORES: 7  
PÁGINA: 94



REF: SHAPOSS  
LÍNEA: WORKWEAR  
COLORES: 6  
PÁGINA: 94



REF: SHAMILAN  
LÍNEA: WORKWEAR  
COLORES: 1  
PÁGINA: 96



REF: SHABERLIN  
LÍNEA: WORKWEAR  
COLORES: 1  
PÁGINA: 96



REF: SHALONDON  
LÍNEA: WORKWEAR  
COLORES: 1  
PÁGINA: 97



REF: SHAMONACO  
LÍNEA: WORKWEAR  
COLORES: 1  
PÁGINA: 97



REF: SHATEXAS  
LÍNEA: WORKWEAR  
COLORES: 1  
PÁGINA: 98



REF: SHATULUM  
LÍNEA: WORKWEAR  
COLORES: 5  
PÁGINA: 100



REF: SHAMAHON  
LÍNEA: WORKWEAR  
COLORES: 5  
PÁGINA: 101



REF: WKOPORTO  
LÍNEA: WORKWEAR  
GRAMAJE: 170 g/m<sup>2</sup>  
COLORES: 3  
PÁGINA: 84



REF: SHLOSLO  
LÍNEA: WORKWEAR  
COLORES: 2  
PÁGINA: 88



REF: SHLOSLOSS  
LÍNEA: WORKWEAR  
COLORES: 2  
PÁGINA: 88



REF: SHLPEKIN  
LÍNEA: WORKWEAR  
COLORES: 2  
PÁGINA: 90



REF: SHLPEKINSS  
LÍNEA: WORKWEAR  
COLORES: 2  
PÁGINA: 90



REF: SHLOXF  
LÍNEA: WORKWEAR  
COLORES: 8  
PÁGINA: 92



REF: SHLOXFSS  
LÍNEA: WORKWEAR  
COLORES: 4  
PÁGINA: 92



REF: SHLPOP  
LÍNEA: WORKWEAR  
COLORES: 7  
PÁGINA: 94



REF: SHLPOPSS  
LÍNEA: WORKWEAR  
COLORES: 6  
PÁGINA: 94



REF: SHLTEXAS  
LÍNEA: WORKWEAR  
COLORES: 1  
PÁGINA: 98

UNISEX

MUJER

HOMBRE



REF: WKARIZONA  
LÍNEA: WORKWEAR  
GRAMAJE: 280 g/m<sup>2</sup>  
COLORES: 4  
PÁGINA: 102



REF: WKDUBAI  
LÍNEA: WORKWEAR  
GRAMAJE: 250 g/m<sup>2</sup>  
COLORES: 3  
PÁGINA: 104



REF: WKTOKYO  
LÍNEA: WORKWEAR  
GRAMAJE: 280 g/m<sup>2</sup>  
COLORES: 3  
PÁGINA: 106



REF: WKDUBLIN  
LÍNEA: WORKWEAR  
GRAMAJE: 280 g/m<sup>2</sup>  
COLORES: 3  
PÁGINA: 108



REF: WKCHESTER  
LÍNEA: WORKWEAR  
GRAMAJE: 280 g/m<sup>2</sup>  
COLORES: 4  
PÁGINA: 111



REF: SWPANTSM  
LÍNEA: WINTER  
GRAMAJE: 290 G/M<sup>2</sup>  
COLORES: 3  
PÁGINA: 131



REF: SWSHORTSM  
LÍNEA: WINTER  
GRAMAJE: 290 g/m<sup>2</sup>  
COLORES: 3  
PÁGINA: 130



REF: WKIISBON  
LÍNEA: WORKWEAR  
GRAMAJE: 170 g/m<sup>2</sup>  
COLORES: 3  
PÁGINA: 84



REF: SWPANTSCFF  
LÍNEA: WINTER  
GRAMAJE: 290 g/m<sup>2</sup>  
COLORES: 3  
PÁGINA: 128-129



REF: SWPANTS240  
LÍNEA: WINTER  
GRAMAJE: 235-240 g/m<sup>2</sup>  
COLORES: 3  
PÁGINA: 147



REF: WKARIZONAL  
LÍNEA: WORKWEAR  
GRAMAJE: 280 g/m<sup>2</sup>  
COLORES: 4  
PÁGINA: 102



REF: WKDUBAIL  
LÍNEA: WORKWEAR  
GRAMAJE: 250 g/m<sup>2</sup>  
COLORES: 3  
PÁGINA: 104

UNISEX

MUJER



REF: WKTOKYOL  
LÍNEA: WORKWEAR  
GRAMAJE: 280 g/m<sup>2</sup>  
COLORES: 3  
PÁGINA: 106



REF: WKDUBLINL  
LÍNEA: WORKWEAR  
GRAMAJE: 280 g/m<sup>2</sup>  
COLORES: 3  
PÁGINA: 108



REF: WKLARISA  
LÍNEA: WORKWEAR  
GRAMAJE: 290 g/m<sup>2</sup>  
COLORES: 4  
PÁGINA: 110



REF: SWPANTSL  
LÍNEA: WINTER  
GRAMAJE: 290 g/m<sup>2</sup>  
COLORES: 3  
PÁGINA: 131



REF: SPLEGGINSL  
LÍNEA: SPORT  
GRAMAJE: 180 g/m<sup>2</sup>  
COLORES: 3  
PÁGINA: 197



REF: WKTOKYOK  
LÍNEA: REGULAR  
GRAMAJE: 280 g/m<sup>2</sup>  
COLORES: 3  
PÁGINA: 70

INFANTIL



REF: SWPANTSK  
LÍNEA: WINTER  
GRAMAJE: 290 g/m<sup>2</sup>  
COLORES: 5  
PÁGINA: 130



REF: SWPANTSK240  
LÍNEA: WINTER  
GRAMAJE: 235-240 g/m<sup>2</sup>  
COLORES: 2  
PÁGINA: 147



REF: SWPANTSB  
LÍNEA: WINTER  
GRAMAJE: 260 g/m<sup>2</sup>  
COLORES: 5  
PÁGINA: 149

HOMBRE

MUJER

INFANTIL



REF: WKBOSTON  
LÍNEA: WORKWEAR  
GRAMAJE: 300 g/m<sup>2</sup>  
COLORES: 6  
PÁGINA: 112



REF: WKBOSTONL  
LÍNEA: WORKWEAR  
GRAMAJE: 300 g/m<sup>2</sup>  
COLORES: 6  
PÁGINA: 113



REF: WKBOSTONK  
LÍNEA: REGULAR  
GRAMAJE: 300 g/m<sup>2</sup>  
COLORES: 4  
PÁGINA: 70





**REF:** MICFLEMAN  
**LÍNEA:** WINTER  
**GRAMAJE:** 140 g/m<sup>2</sup>  
**COLORES:** 5  
**PÁGINA:** 155

**REF:** FLRA300  
**LÍNEA:** WINTER  
**GRAMAJE:** 300 g/m<sup>2</sup>  
**COLORES:** 18  
**PÁGINA:** 157

**REF:** FLRA340  
**LÍNEA:** WINTER  
**GRAMAJE:** 340 g/m<sup>2</sup>  
**COLORES:** 8  
**PÁGINA:** 158-159

**REF:** MICFLELADY  
**LÍNEA:** WINTER  
**GRAMAJE:** 140 g/m<sup>2</sup>  
**COLORES:** 6  
**PÁGINA:** 154

**REF:** FLRL300  
**LÍNEA:** WINTER  
**GRAMAJE:** 300 g/m<sup>2</sup>  
**COLORES:** 18  
**PÁGINA:** 156

**REF:** FLRK300  
**LÍNEA:** WINTER  
**GRAMAJE:** 300 g/m<sup>2</sup>  
**COLORES:** 9  
**PÁGINA:** 156



**REF:** SOFTJACK  
**LÍNEA:** WINTER  
**GRAMAJE:** 300 g/m<sup>2</sup>  
**COLORES:** 7  
**PÁGINA:** 161

**REF:** SOFTVEST  
**LÍNEA:** WINTER  
**GRAMAJE:** 300 g/m<sup>2</sup>  
**COLORES:** 7  
**PÁGINA:** 161

**REF:** SOFTHOOD  
**LÍNEA:** WINTER  
**GRAMAJE:** 300 g/m<sup>2</sup>  
**COLORES:** 3  
**PÁGINA:** 163

**REF:** SOFTJACKL  
**LÍNEA:** WINTER  
**GRAMAJE:** 300 g/m<sup>2</sup>  
**COLORES:** 7  
**PÁGINA:** 160

**REF:** SOFTHOODL  
**LÍNEA:** WINTER  
**GRAMAJE:** 300 g/m<sup>2</sup>  
**COLORES:** 3  
**PÁGINA:** 162

**REF:** SOFTJACKID  
**LÍNEA:** WINTER  
**GRAMAJE:** 300 g/m<sup>2</sup>  
**COLORES:** 6  
**PÁGINA:** 160



**REF:** WKPARIS  
**LÍNEA:** WORKWEAR  
**GRAMAJE:** 180 g/m<sup>2</sup>  
**COLORES:** 10  
**PÁGINA:** 80-81

**REF:** WKVENICE  
**LÍNEA:** WORKWEAR  
**GRAMAJE:** 180 g/m<sup>2</sup>  
**COLORES:** 3  
**PÁGINA:** 82

**REF:** WKVIENNA  
**LÍNEA:** WORKWEAR  
**GRAMAJE:** 180 g/m<sup>2</sup>  
**COLORES:** 7  
**PÁGINA:** 83

**REF:** WKPARISK  
**LÍNEA:** REGULAR  
**GRAMAJE:** 180 g/m<sup>2</sup>  
**COLORES:** 6  
**PÁGINA:** 71



**REF:** WKROME  
**LÍNEA:** WORKWEAR  
**GRAMAJE:** 190 g/m<sup>2</sup>  
**COLORES:** 3  
**PÁGINA:** 85

**REF:** WKROMEL  
**LÍNEA:** WORKWEAR  
**GRAMAJE:** 190 g/m<sup>2</sup>  
**COLORES:** 3  
**PÁGINA:** 85



**REF:** UNBOXER  
**LÍNEA:** UNDERWEAR  
**GRAMAJE:** 160 g/m<sup>2</sup>  
**COLORES:** 3  
**PÁGINA:** 203

**REF:** UNMIDWAY  
**LÍNEA:** UNDERWEAR  
**GRAMAJE:** 160 g/m<sup>2</sup>  
**COLORES:** 3  
**PÁGINA:** 202

**REF:** UNSLIP  
**LÍNEA:** UNDERWEAR  
**GRAMAJE:** 160 g/m<sup>2</sup>  
**COLORES:** 3  
**PÁGINA:** 202

**REF:** UNBRIEFS  
**LÍNEA:** UNDERWEAR  
**GRAMAJE:** 160 g/m<sup>2</sup>  
**COLORES:** 3  
**PÁGINA:** 201

**REF:** UNTONG  
**LÍNEA:** UNDERWEAR  
**GRAMAJE:** 160 g/m<sup>2</sup>  
**COLORES:** 3  
**PÁGINA:** 200



**REF:** TSRBBODY  
**LÍNEA:** REGULAR  
**GRAMAJE:** 170 g/m<sup>2</sup>  
**COLORES:** 11  
**PÁGINA:** 54-55

**REF:** TSRBSUIT  
**LÍNEA:** REGULAR  
**GRAMAJE:** 170 g/m<sup>2</sup>  
**COLORES:** 5  
**PÁGINA:** 56

**REF:** TSRBODY150  
**LÍNEA:** REGULAR  
**GRAMAJE:** 145 g/m<sup>2</sup>  
**COLORES:** 11  
**PÁGINA:** 57

**REF:** TSRBBODYLS  
**LÍNEA:** REGULAR  
**GRAMAJE:** 170 g/m<sup>2</sup>  
**COLORES:** 5  
**PÁGINA:** 56





# PRODUCCIONES ESPECIALES



**Diseñamos,  
personalizamos  
y producimos**



## Creamos prendas personalizadas

Personalizar tu camiseta, tu sudadera, un polo, una camisa o también el pantalón, en **JHK** te lo ponemos fácil para que tu diseño o marca tengan una gran visualización y una mejor calidad. Envíanos tu diseño y nos ponemos manos a la obra.



## Uniformamos a empresas

En **JHK** ponemos a disposición de tu empresa una gran variedad de prendas para uniformar el negocio de tus clientes.



## Fabricamos tu marca de ropa

Dentro de nuestro departamento de Patronaje también podemos crear tu ropa de forma profesional, porque en **JHK** trabajamos todos los procesos de principio a fin, desde el diseño de colecciones personalizadas hasta la fabricación de cada prenda.





# JHK

T-SHIRT



Certificaciones ISO en centros auditados.  
**JHK** Madrid y Almacén Central.